

ESTADO DE SANTA CATARINA
GOVERNO DO MUNICÍPIO DE CRICIÚMA



UBS RENASCER - PORTE 2
BAIRRO RENASCER

VOLUME 5 – PROJETO ARQUITETÔNICO
(TOMO 02)

116-25

OUTUBRO/2025

 **PROSUL** - Projetos, Supervisão e Planejamento Ltda

PROJETO ARQUITETÔNICO

PROJETO ARQUITETÔNICO (TOMO 02)

Nº DA FOLHA	ARQUIVOS	DESCRIÇÃO
12/23	116_25_arq_012_a	DETALHAMENTO DE ÁREAS MOLHADAS - SANITÁRIO PÚBLICO FEM. E MASC.
13/23	116_25_arq_013_a	DETALHAMENTO DE ÁREAS MOLHADAS - SANITÁRIO FUNCIONÁRIOS FEM. E MASC.
14/23	116_25_arq_014_a	DETALHAMENTO DE ÁREAS MOLHADAS - SANIT. ACESSIVEL / OSTOMIZADOS MASC. E FEM.
15/23	116_25_arq_015_a	DETALHAMENTO DE ÁREAS MOLHADAS - SANITÁRIO PACIENTES CONSULTÓRIOS
16/23	116_25_arq_016_a	DETALHAMENTO DE ÁREAS MOLHADAS - PAGINAÇÃO PAREDES
17/23	116_25_arq_017_a	DETALHAMENTO ESCADA, RAMPA, GUARDA CORPO E CORRIMÃO
18/23	116_25_arq_018_a	DETALHAMENTO - JANELAS 01, 02, 03, 04, 05, 06, 07, 08, 09, 10
19/23	116_25_arq_019_a	DETALHAMENTO - PORTAS 01, 02, 03, 04, 05, 06
20/23	116_25_arq_020_a	DETALHAMENTO - PORTAS 07, 08, 09, 10, PD1
21/23	116_25_arq_021_a	DETALHAMENTO - BANCADAS BG01, BI01, BI02, BI03, BI04, BI05
22/23	116_25_arq_022_a	EDIFICAÇÕES DE APOIO - ABRIGO DE BOMBA E COMPRESSOR, ABRIGO DE LIXO PERMANENTE
23/23	116_25_arq_023_a	EDIFICAÇÕES DE APOIO - CABINE DE MEDIÇÃO

LEGENDA ARQUITETURA		
	0,00	NÍVEL ACABADO ARQUITETURA (PLANTA BAIXA) - REFERÊNCIA TÉRREO
	N.A. 0,00	NÍVEL ACABADO ARQUITETURA PARA ORIENTAÇÃO À ELEVAÇÃO TOPOGRÁFICA (PLANTA BAIXA) - REFERÊNCIA TÉRREO
	N.T. 0,00	NÍVEL TOPOGRÁFICO (PLANTA BAIXA) - REFERÊNCIA NÍVEL DO MAR
	0,00	NÍVEL ACABADO ARQUITETURA (CORTE) - REFERÊNCIA TÉRREO

*O nível 0,00 da arquitetura definido no nível acabado interno do pavimento térreo, corresponde à elevação de nível topográfico com valor de 668,45 m.

TABELA DE MOBILIÁRIO FIXO		
COD.	DESCRIÇÃO	QNT.
MF01	ALARME DE EMERGÊNCIA PARA PCD, COM UMA BOTOEIRA, CONTROLE SEM FIO, PARAFUSOS, BUCHAS E PILHAS	8
MF02	BEBEDOURO/PURIFICADOR DE ÁGUA COM DUAS SAÍDAS - METAL CROMADO / DEVE SER INSTALADO DOIS MODELOS COM DUAS ALTURAS, SENDO UM ACESSÍVEL CONFORME ABNT NBR 9050	2
MF04	TANQUE EM AÇO INOX 304/18.8 ESCOVADO, MEDINDO 500x500x900 mm (SENDO 500x200mm PARA ESFREGÃO E O RESTANTE CUBA FUNDA) COM ESPELHO DE 100mm E PÉS TUBULARES Ø 1.1/2", REFORÇOS HORIZONTAIS EM TUBO Ø 1" E SAPATAS NIVELADORA	2
MF10	ESPELHO PRATA 4 mm SEM MOLDURA FIXADO COM FITA DUPLA FACE, 25x30 cm	2

TABELA DE PEÇAS HIDROSSANITÁRIAS		
CÓDIGO	DESCRIÇÃO	QNT.
<varia>		7
AC01	ASSENTO PLÁSTICO BRANCO - ADULTO	10
AC02	BACIA SANITÁRIA INFANTIL CONVENCIONAL SEM ABERTURA FRONTAL COM VÁLVULA DE DESCARGA EM LOUÇA BRANCA	2
AC03	DISPENSER PARA PAPEL TOALHA INTERFOLHA DE 2 OU 3 DOBRAS EM ABS DE ALTA RESISTÊNCIA, h=1,10 m	37
AC04	DISPENSER PARA SABONETE LÍQUIDO REFIL DE 800ml EM ABS DE ALTA RESISTÊNCIA, h=1,10 m	36
AC05	PAPELEIRA PARA PAPEL HIGIÊNICO EM ABS DE ALTA RESISTÊNCIA, h=1,00 m	16
AC06	VÁLVULA DE DESCARGA CROMADA, ACABAMENTO POLIDO, AÇIONAMENTO POR ALAVANCA, COMPRIMENTO 125mm x ALTURA 308mm x LARGURA 185mm	4
AC07	VÁLVULA DE DESCARGA ANTIVANDALISMO CROMADA, ACABAMENTO POLIDO, COMPRIMENTO 44mm x ALTURA 101mm x LARGURA 130mm	10
LO02	BACIA SANITÁRIA CONVENCIONAL SEM ABERTURA FRONTAL EM LOUÇA BRANCA COM VÁLVULA DE DESCARGA	10
LO03	BACIA SANITÁRIA SEM ABERTURA FRONTAL EM LOUÇA BRANCA COM VÁLVULA DE DESCARGA E ALAVANCA DE AÇIONAMENTO	4
LO04	<varia>	63
MF01	ALARME DE EMERGÊNCIA PARA PCD, COM UMA BOTOEIRA, CONTROLE SEM FIO, PARAFUSOS, BUCHAS E PILHAS	8
MF02	BEBEDOURO/PURIFICADOR DE ÁGUA COM DUAS SAÍDAS - METAL CROMADO / DEVE SER INSTALADO DOIS MODELOS COM DUAS ALTURAS, SENDO UM ACESSÍVEL CONFORME ABNT NBR 9050	2
MF04	TANQUE EM AÇO INOX 304/18.8 ESCOVADO, MEDINDO 500x500x900 mm (SENDO 500x200mm PARA ESFREGÃO E O RESTANTE CUBA FUNDA) COM ESPELHO DE 100mm E PÉS TUBULARES Ø 1.1/2", REFORÇOS HORIZONTAIS EM TUBO Ø 1" E SAPATAS NIVELADORA	2
MF10	ESPELHO PRATA 4 mm SEM MOLDURA FIXADO COM FITA DUPLA FACE, 25x30 cm	2
MT01	BARRA DE APOIO HORIZONTAL EM AÇO INOX DE 80 cm e=3,5 cm	8
MT02	BARRA DE APOIO VERTICAL EM AÇO INOX DE 70 cm e=3,5 cm	4
MT05	CABIDE DUPLO CROMADO h =1,10 m	12
MT06	CUBA DE EMBUTIR EM AÇO INOX AISI 304/18.8, ACABAMENTO ACETINADO, 42x36cm COM PROFUNDIDADE DE 21cm, MEDIDAS INTERNAS 38.5x31.5cm, ESPESSURA 0,8 mm, COM VÁLVULA Ø 4.1/2", FORMANDO UMA PEÇA ÚNICA COM A BANCADA	5
MT08	DUCHA HIGIÊNICA COM DERIVAÇÃO E MECANISMO DE ABERTURA COM 1/4 DE VOLTA	6
MT09	TORNEIRA COM AÇIONAMENTO HIDROMECÂNICO E FECHAMENTO AUTOMÁTICO	10
MT10	TORNEIRA ALAVANCA COM AÇIONAMENTO HIDROMECÂNICO E FECHAMENTO AUTOMÁTICO	4
MT12	TORNEIRA MISTURADOR CLÍNICA DE MESA COM ALAVANCA / FABRICADA EM METAL CROMADO / MECANISMO CERÂMICO DE 1/4 DE VOLTA	1
MT13	TORNEIRA DE MESA CROMADA / BICA ALTA GIRATÓRIA 360° / AÇIONAMENTO POR ALAVANCA / AREJADOR ARTICULADO / ACABAMENTO POLIDO / SISTEMA DE ABERTURA 1/4 VOLTA	1
MT14	TORNEIRA PARA TANQUE/MÁQUINA, ACABAMENTO POLIDO, INSTALAÇÃO NA PAREDE	3
Total geral: 267		267



PLANTA CHAVE - TÉRREO - SANITÁRIO PÚBLICO FEM. E MASC.		
1: 300		
1 - PARA PERFEITO ENTENDIMENTO DO PROJETO VER MEMORIAL DESCRITIVO DE ARQUITETURA, ASSIM COMO PROJETOS COMPLEMENTARES DE ESTRUTURA, INSTALAÇÕES, INFRAESTRUTURA URBANA E SEUS RESPECTIVOS MEMORIAIS.		
2 - O NÍVEL DE ARQUITETURA 0,00m CORRESPONDE AO NÍVEL TOPOGRÁFICO 33,30 m (NÍVEL DO MAR) DO PROJETO DE URBANISMO/PAISAGISMO.		
OBS.: TODAS AS MEDIDAS DEVEM SER CONFERIDAS EM OBRA. CASO SEJA NECESSÁRIO ALGUMA ALTERAÇÃO, ENTRAR EM CONTATO COM O PROJETISTA RESPONSÁVEL.		
A - EMISSÃO INICIAL		
OBSERVAÇÕES		OUT/2025
VISTO		DATA
PREFEITURA MUNICIPAL DE CRICIÚMA SECRETARIA DE INFRAESTRUTURA E OBRAS		
PROSUL - PROJETOS, SUPERVISÃO E PLANEJAMENTO LTDA Rua Saldanha Marinho, 116 - Edifício Liberal Center - 3º andar - Centro - Florianópolis - SC Fone/Fax: (48) 3027-2730 - Home-page: www.prosul.com - E-mail: prosul@prosul.com		
OBRA:		
UBS RENASCER - PORTE 2		
ENDEREÇO: RUA PEDRO ANTÔNIO, S/N - SÃO JOÃO		INSCRIÇÃO IMOBILIÁRIA: 700632
RESPONSÁVEL TÉCNICO PROJETO:		RESPONSÁVEL TÉCNICO EXECUÇÃO:
CLIENTE:		
CONTEÚDO: DETALHAMENTO DE ÁREAS MOLHADAS - SANITÁRIO PÚBLICO FEM. E MASC.		PRANCHETA: ARQ 12/23
ESCALA: INDICADA	DATA: OUTUBRO/2025	ARQUIVO: 116_25_arq_a
ARQUITETÔNICO		

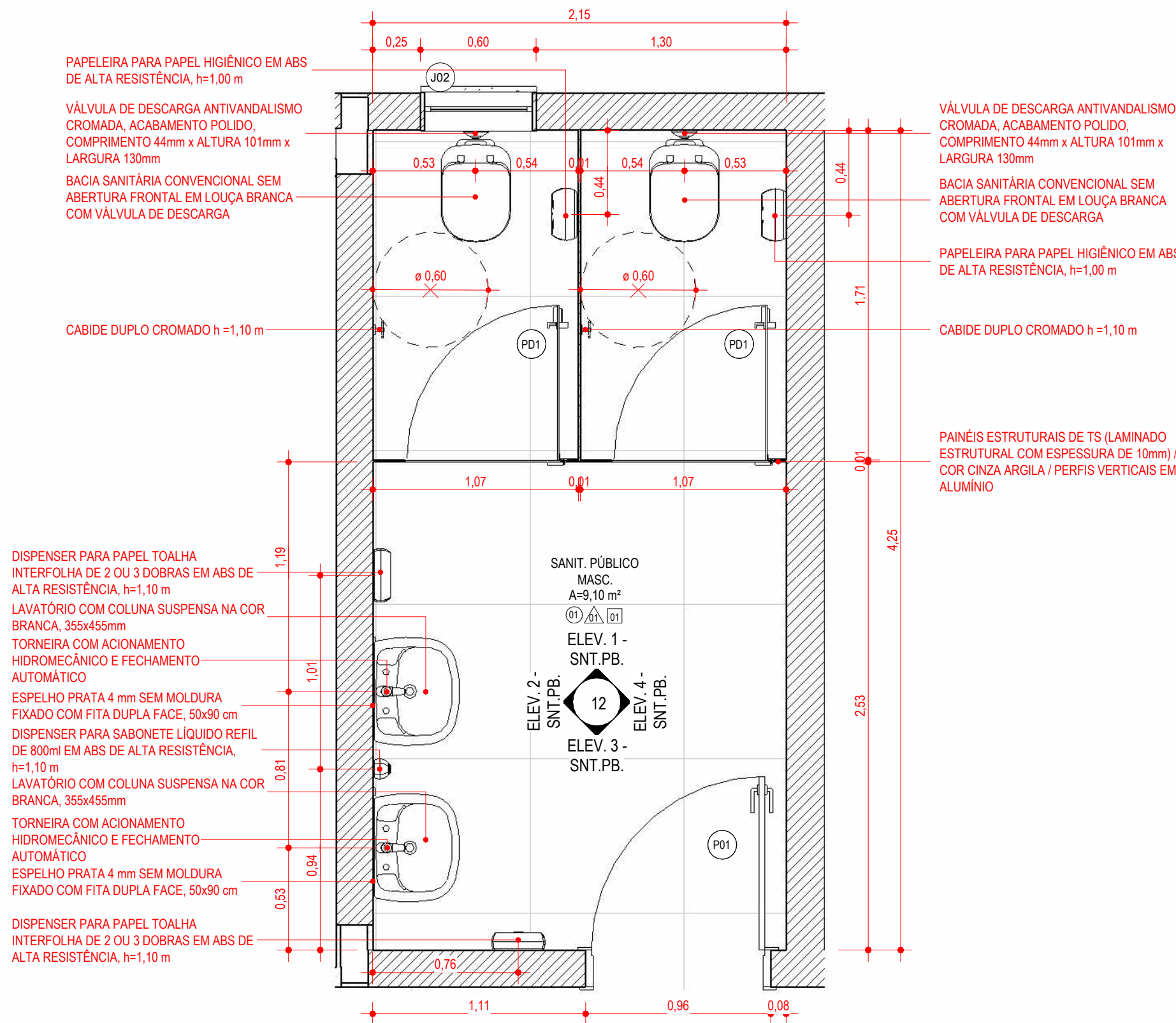

PLANTA AMPLIADA - SANITÁRIO PÚBLICO FEM. E MASC.

1

1: 25

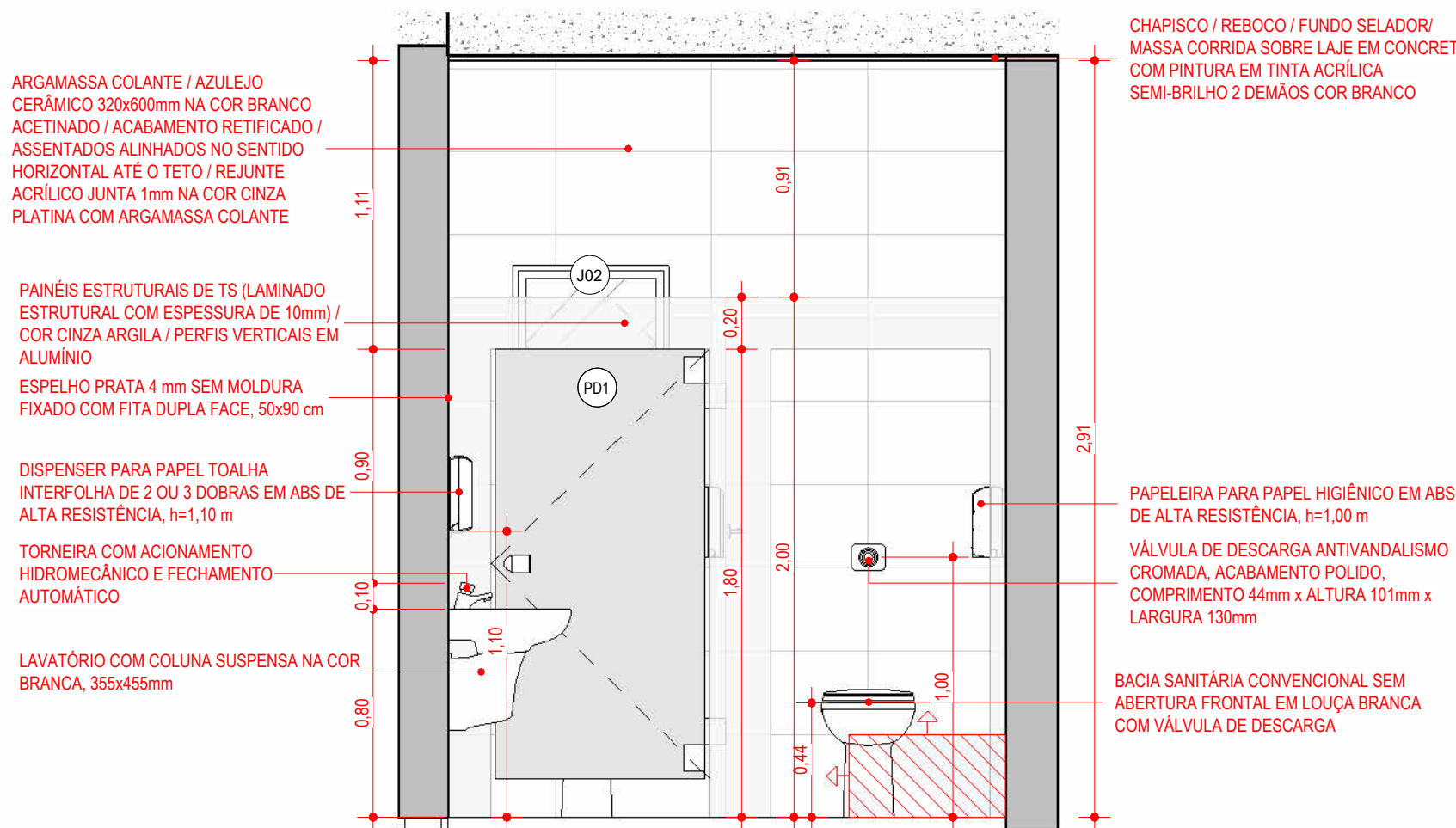

ELEV. 1 - SANITÁRIO FUNCIONÁRIOS FEM. E MASC.

2

1: 25

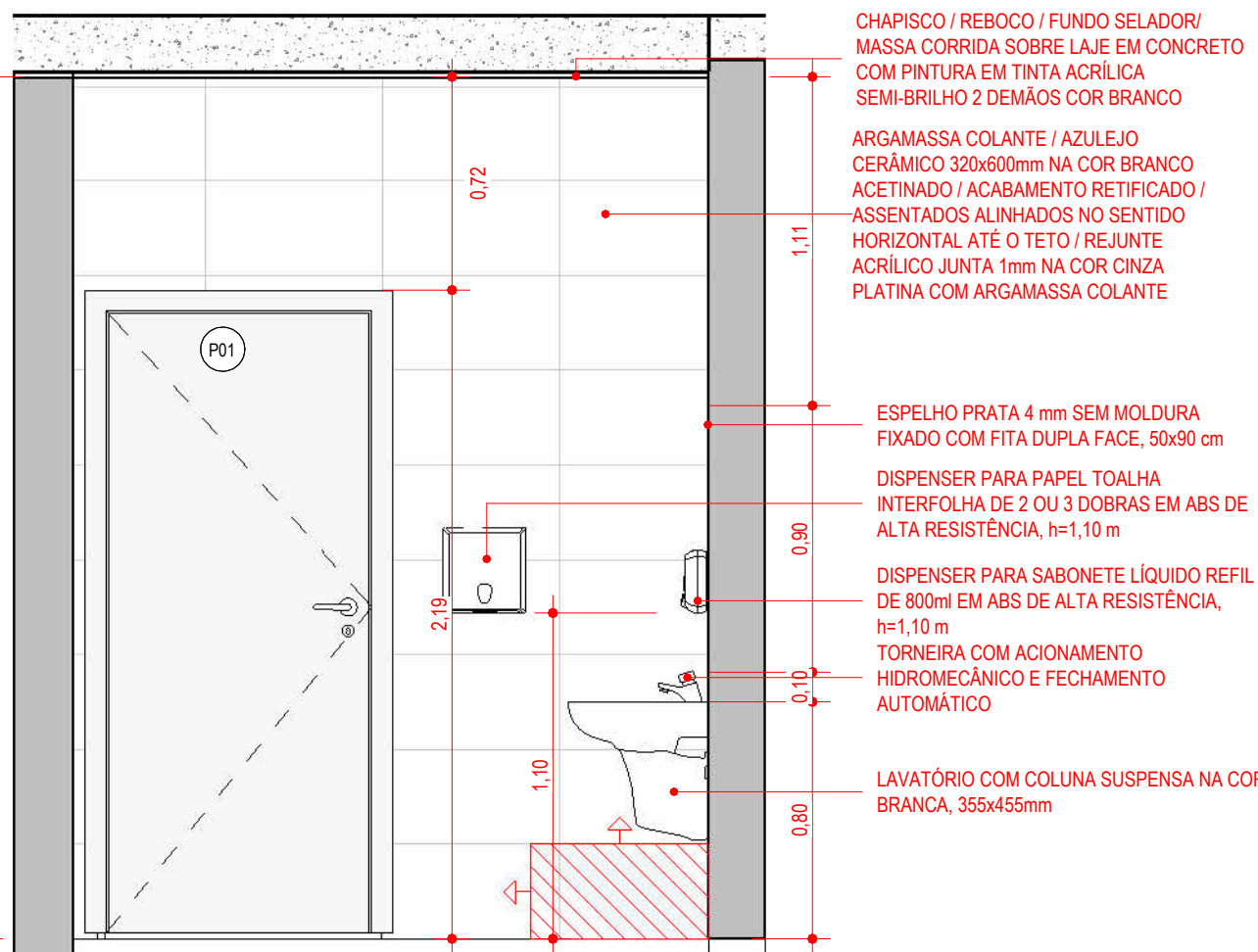

ELEV. 3 - SANITÁRIO FUNCIONÁRIOS FEM. E MASC.

3

1: 25

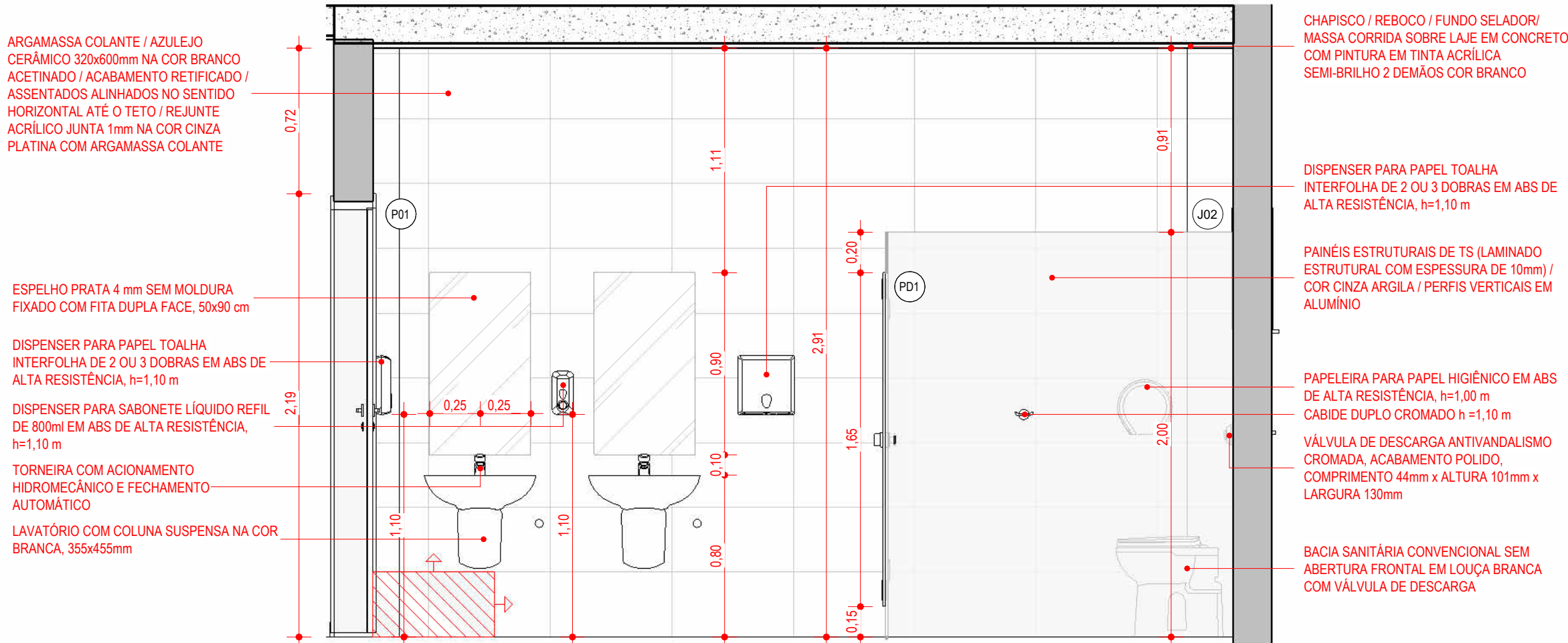

ELEV. 2 - SANITÁRIO FUNCIONÁRIOS FEM. E MASC.

4

1: 25

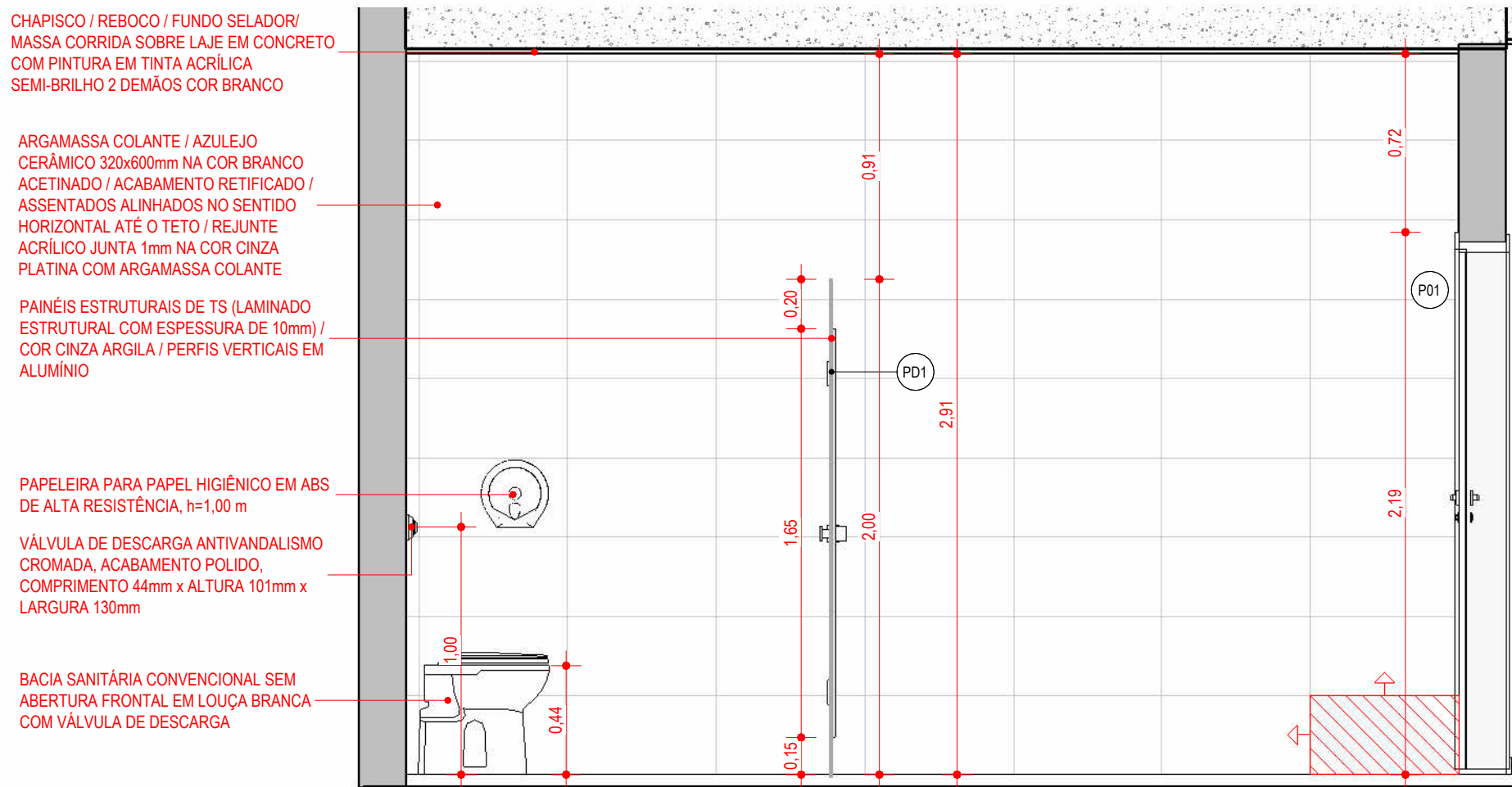

ELEV. 4 - SANITÁRIO FUNCIONÁRIOS FEM. E MASC.

5

1: 25



ISO - SANITÁRIO PÚBLICO FEM. E MASC.

6

1: 25

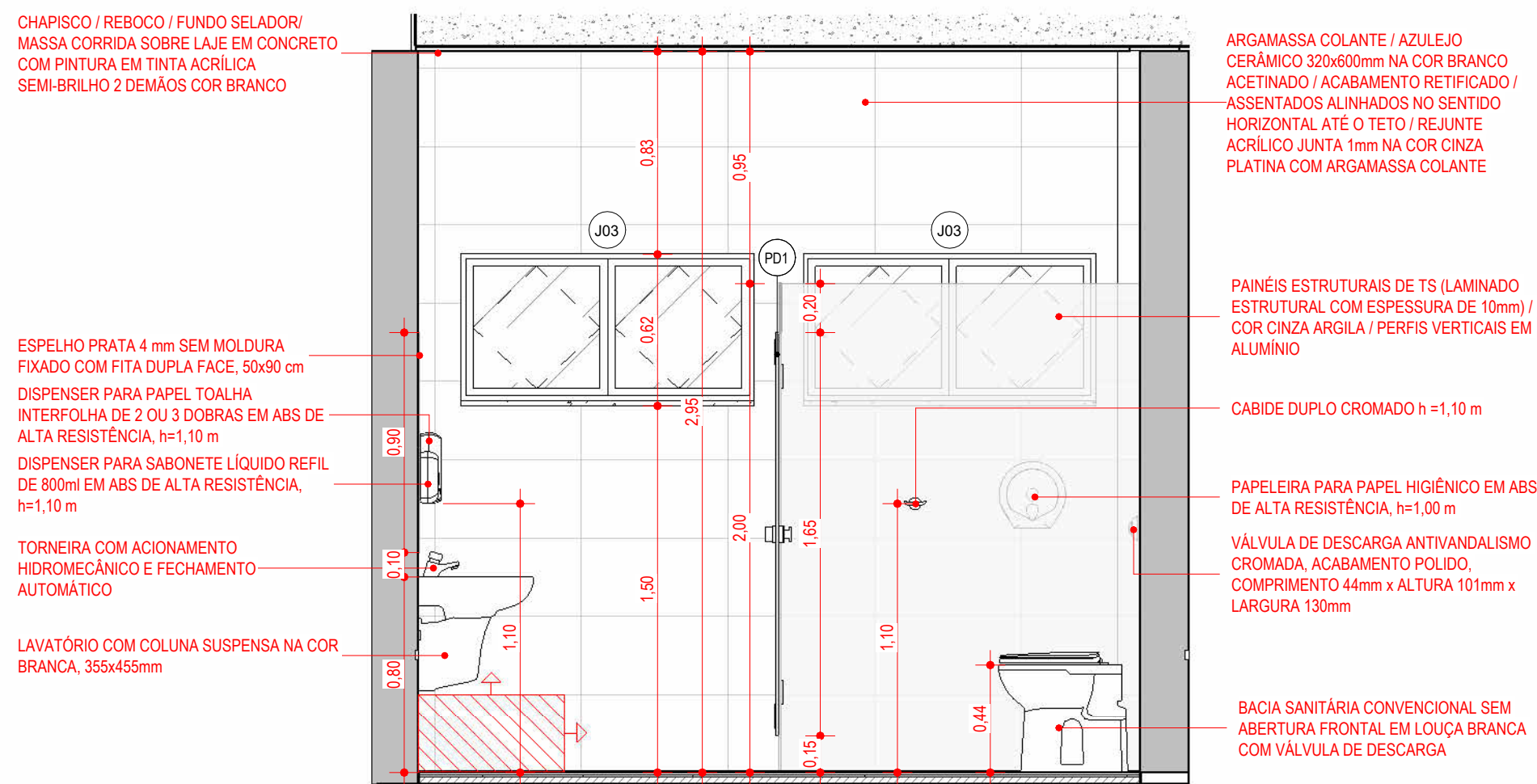

1:25

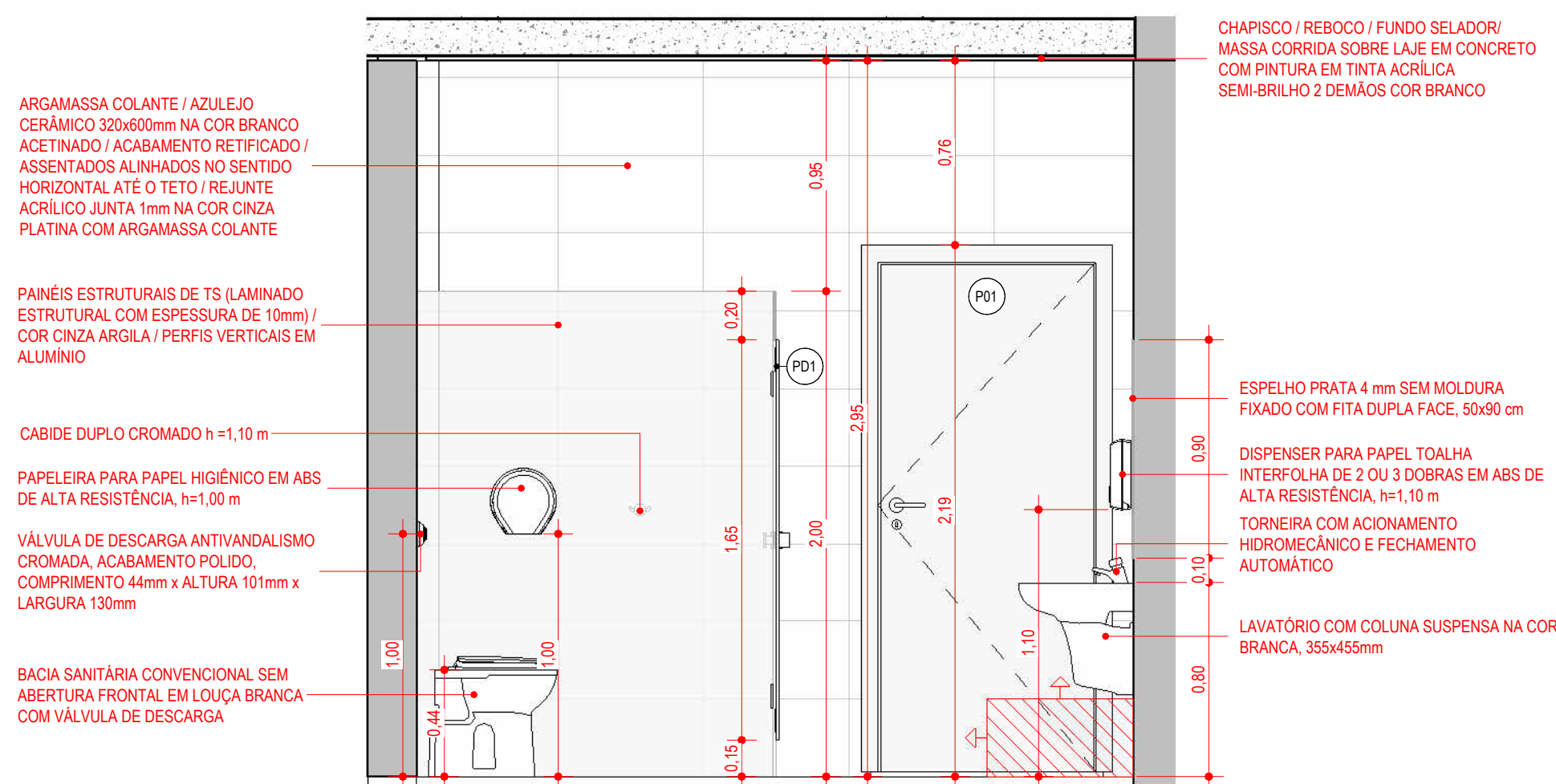

1:25

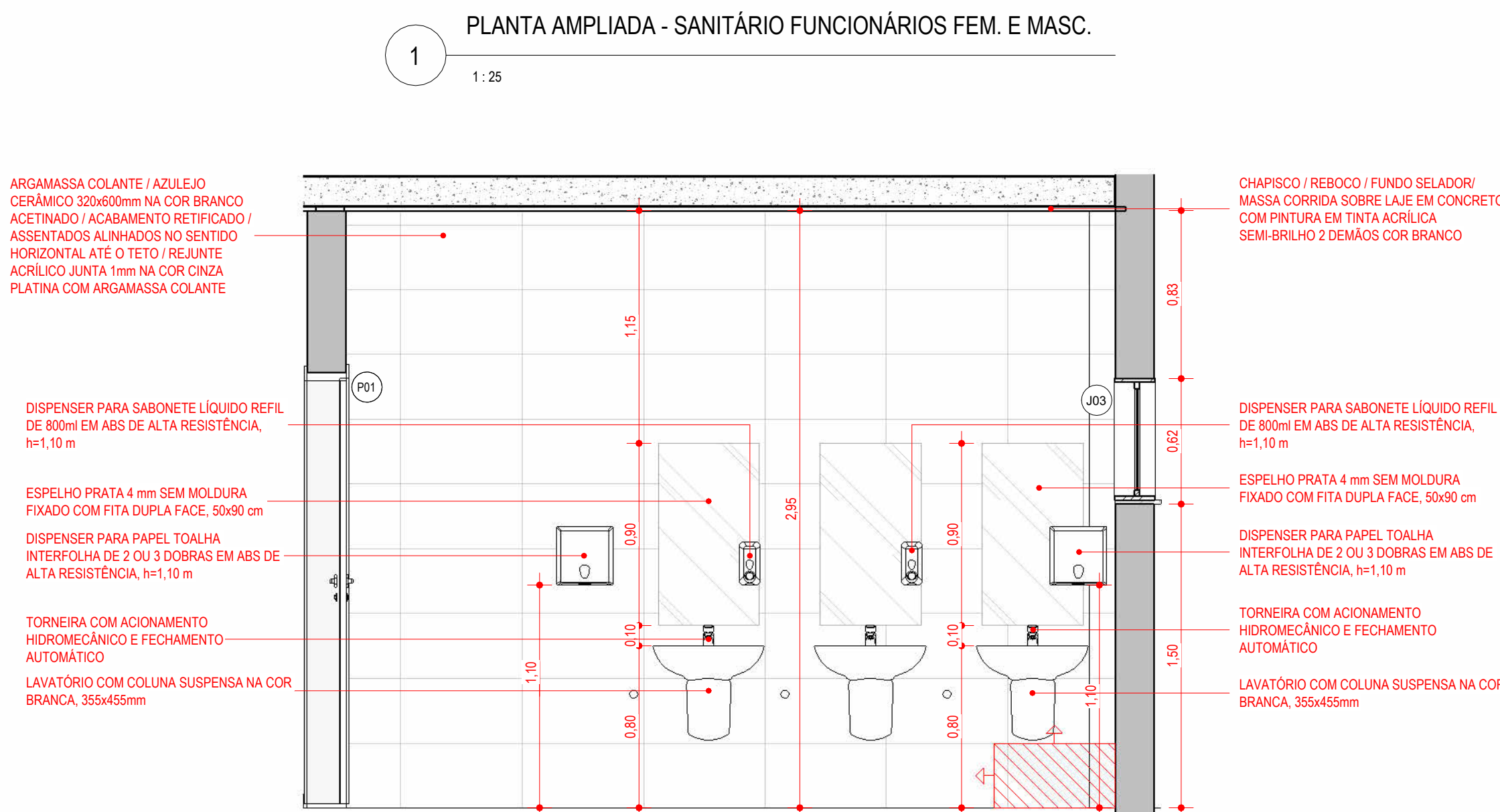

1 : 25

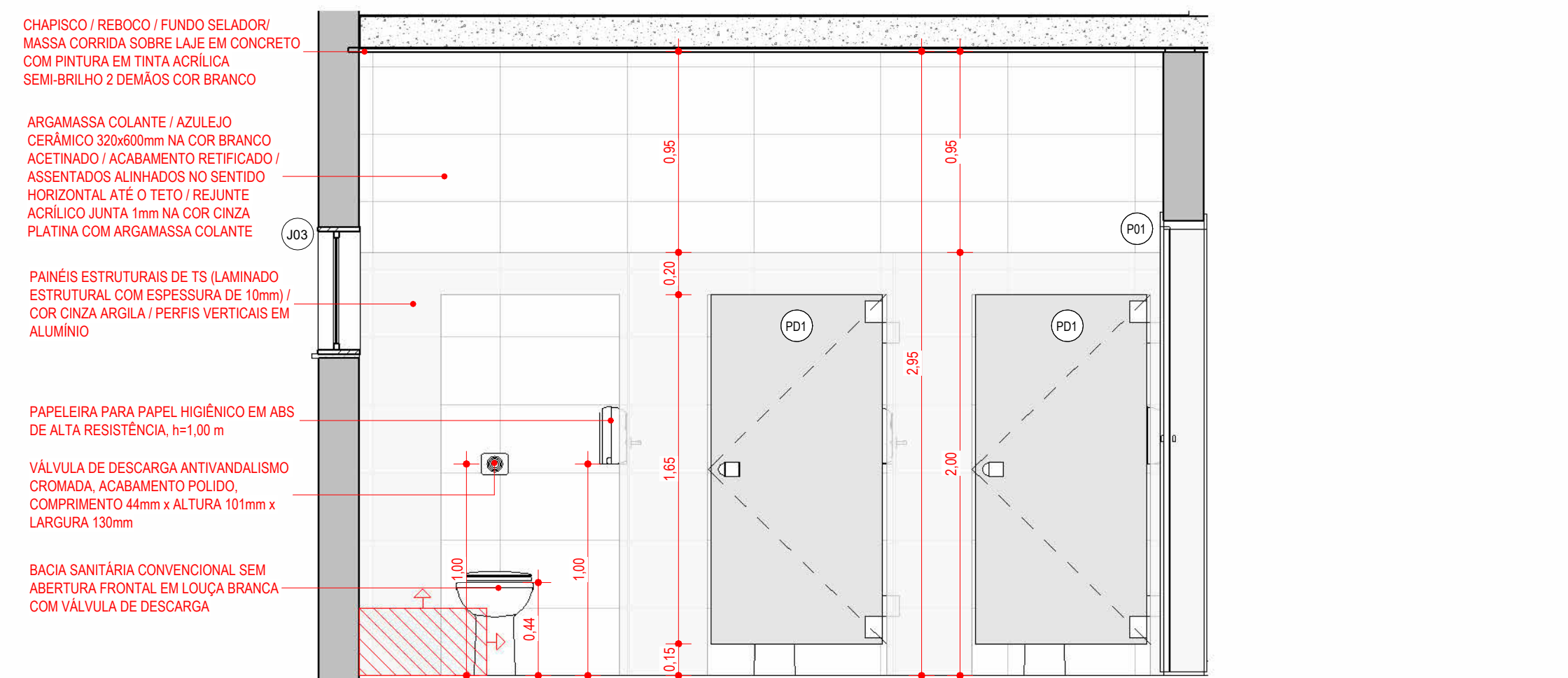

1:25



6

*O nível 0,00 da arquitetura definido no nível abacado interno do pavimento térreo, corresponde à elevação de nível topográfico com valor de 668,45 m.

CÓDIGO	DESCRIÇÃO	QNT.
	<varia>	7
AC01	ASSENTO PLÁSTICO INFANTIL - ADULTO	10
AC02	BACIA SANITÁRIA FRANCO CONVENCIONAL SEM ABERTURA FRONTAL COM VÁLVULA DE DESCARGA EM LOUÇA BRANCA	2
AC03	DISPENSER PARA PAPEL TOALHA INTERFOLHA DE 2 OU 3 DOBRAS EM ABS DE ALTA RESISTÊNCIA, h=1,10 m	37
AC04	DISPENSER PARA SABONETE LÍQUIDO REFIL DE 800ml EM ABS DE ALTA RESISTÊNCIA, h=1,10 m	36
AC05	PAPELEIRA PARA PAPEL HIGIÊNICO EM ABS DE ALTA RESISTÊNCIA, h=1,00 m	16
AC06	VÁLVULA DE DESCARGA CROMADA, ACABAMENTO POLIDO, AÇIONAMENTO POR ALAVANCA, COMPRIMENTO 125mm x ALTURA 305mm x LARGURA 185mm	4
AC07	VÁLVULA DE DESCARGA ANTIVANDALISMO CROMADA, ACABAMENTO POLIDO, COMPRIMENTO 44mm x ALTURA 101mm x LARGURA 130mm	10
LO02	BACIA SANITÁRIA CONVENCIONAL SEM ABERTURA FRONTAL EM LOUÇA BRANCA COM VÁLVULA DE DESCARGA	10
LO03	BACIA SANITÁRIA SEM ABERTURA FRONTAL EM LOUÇA BRANCA COM VÁLVULA DE DESCARGA E ALAVANCA DE AÇIONAMENTO	4
LO04	<varia>	63
MF01	ALARME DE EMERGÊNCIA PARA PCD, COM UMA BOTONEIRA, CONTROLE SEM FIO, PARAFUSOS, BUCHAS E PILHAS	8
MF02	BEBEDOURO/PURIFICADOR DE ÁGUA COM DUAS SAÍDAS - METAL CROMADO / DEVE SER INSTALADO DOIS MODELOS COM DUAS ALTURAS, SENDO UM ACESSEÍVEL CONFORME ABNT NBR 9050	2
MF04	TANQUE EM AÇO INOX 304/18/8 ESCOVADO, MEDINDO 500x500x900 mm (SENDO 500x200mm PARA ESPREGA E O RESTANTE C/UM FUNDO) COM ESPESURA DE 100mm E PÉS TUBULARES Ø 1 1/2", REFORÇOS HORIZONTAIS EM TUBO Ø 1" E SAPATAS NIVELADORAS	2
MF10	ESPELHO PRATA 4 mm SEM MOLDRURA FIXADO COM FITA DUPLA FACE, 25x30 cm	2
MT01	BARRA DE APOIO HORIZONTAL EM AÇO INOX DE 80 cm e=3,5 cm	8
MT02	BARRA DE APOIO VERTICAL EM AÇO INOX DE 70 cm e=3,5 cm	4
MT05	CABIDE DUPLA CROMADO h=1,10 m	12
MT06	CUBA DE EMBUTIR EM AÇO INOX AISI 304/18/8; ACABAMENTO ACETINADO, 42x36cm COM PROFUNDIDADE DE 21cm, MEDIDAS INTERNAS 38,5x31,5cm, ESPESSURA 0,8 mm, COM VÁLVULA Ø 4 1/2", FORMANDO UMA PEÇA ÚNICA COM A BANCADA	5
MT08	DUCHA HIGIÊNICA COM DERIVAÇÃO E MECANISMO DE ABERTURA COM 1/2 DE VOLTA	6
MT09	TORNEIRA COM AÇIONAMENTO HIDROMECÂNICO E FECHAMENTO AUTOMÁTICO	10
MT10	TORNEIRA ALAVANCA COM AÇIONAMENTO HIDROMECÂNICO E FECHAMENTO AUTOMÁTICO	4
MT12	TORNEIRA MISTURADOR CLÍNICA DE MESA COM ALAVANCA / FABRICADA EM METAL CROMADO / MECANISMO CERÂMICO DE 1/4 DE VOLTA	1
MT13	TORNEIRA DE MESA CROMADA / BICA ALTA GIRATÓRIA 360° / AÇIONAMENTO POR ALAVANCA / AREJADOR ARTICULADO / ACABAMENTO POLIDO / SISTEMA DE ABERTURA 1/4 VOLTA	1
MT14	TORNEIRA PARA TANQUE/MÁQUINA, ACABAMENTO POLIDO, INSTALAÇÃO NA PAREDE	3

Total geral: 267

267



1 : 300

1 - PARA PERFEITO ENTENDIMENTO DO PROJETO VER MEMORIAL DESCRITIVO DE ARQUITETURA, ASSIM COMO PROJETOS COMPLEMENTARES DE ESTRUTURA, INSTALAÇÕES, INFRAESTRUTURA URBANA E SEUS RESPECTIVOS MEMORIAIS.

2 - O NÍVEL DE ARQUITETURA 0,00m CORRESPONDE AO NÍVEL TOPOGRÁFICO 33,30 m (NÍVEL DO MAR) DO PROJETO DE URBANISMO/PAISAGISMO.

OBS: TODAS AS MEDIDAS DEVEM SER CONFERIDAS EM OBRA, CASO SEJA NECESSÁRIO ALGUMA ALTERAÇÃO, ENTRAR EM CONTATO COM O PROJETISTA RESPONSÁVEL.

 <p>CRICIÚMA 150 ANOS SE PROGRESSO FAZ O FUTURO</p>	<p align="center">PREFEITURA MUNICIPAL DE CRICIÚMA</p> <p align="center">SECRETARIA DE INFRAESTRUTURA E OBRAS</p>
 <p>PROSUL</p>	<p align="center">PROSUL - PROJETOS, SUPERVISÃO E PLANEJAMENTO LTDA</p> <p align="center">Rua Saldanha Maranhão, 116 - Edifício Liberal Center - 3º andar - Centro - Florianópolis - SC Fone/Fax: (48) 3027-2730 - Home-page: www.prosul.com.br - E-mail: prosul@prosul.com.br</p>

RESPONSÁVEL TÉCNICO PROJETO:	RESPONSÁVEL TÉCNICO EXECUÇÃO:	CLIENTE:
------------------------------	-------------------------------	----------

CONTEÚDO: DETALHAMENTO DE ÁREAS MOLHADAS - SANITÁRIO FUNCIONÁRIOS FEM. E MASC.				PRANCHA: <div style="font-size: 2em; font-weight: bold;">ARQ</div> <div style="font-size: 3em; font-weight: bold;">13/23</div>
ESCALA: <div style="border: 1px solid black; padding: 2px;">INDICADA</div>	DATA: <div style="border: 1px solid black; padding: 2px;">OUTUBRO/2025</div>	ARQUIVO: <div style="border: 1px solid black; padding: 2px;">116_25_arq_a</div>	<div style="border: 1px solid black; padding: 2px;">ARQUITETÔNICO</div>	

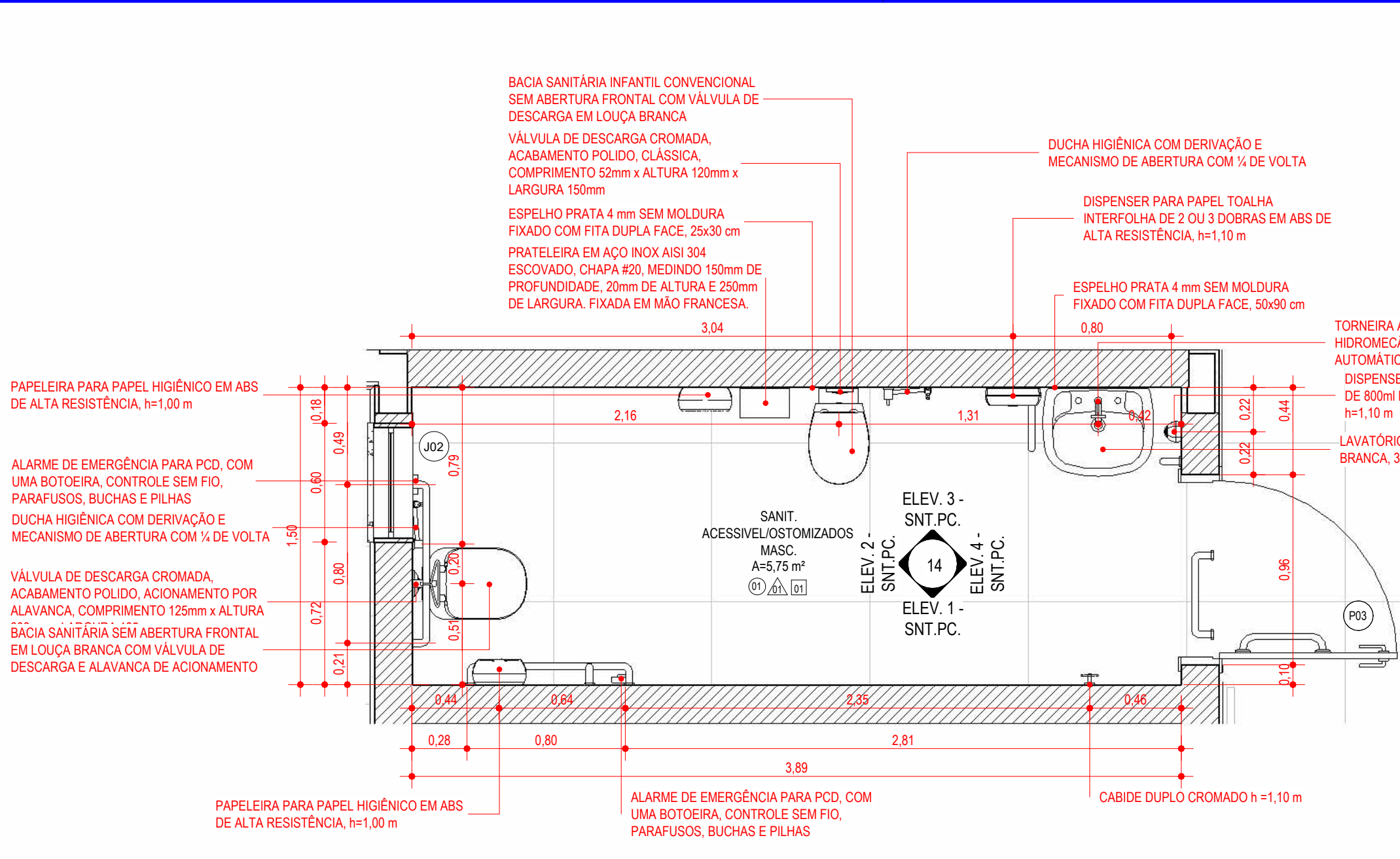

PLANTA AMPLIADA - SANIT. ACESSIVEL / OSTOMIZADOS MASC. E FEM.

1:25

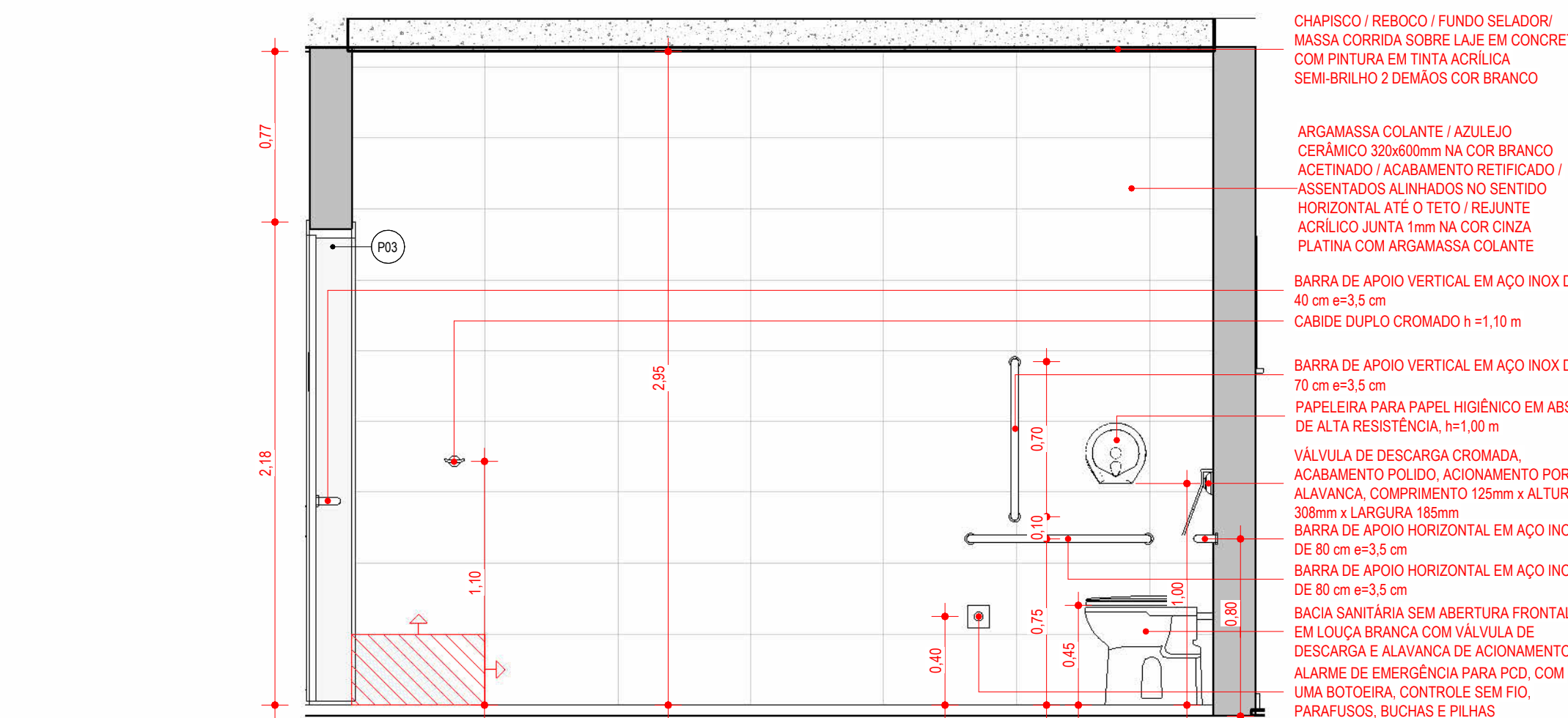

ELEV. 1 - SANIT. ACESSIVEL / OSTOMIZADOS MASC. E FEM.

1:25

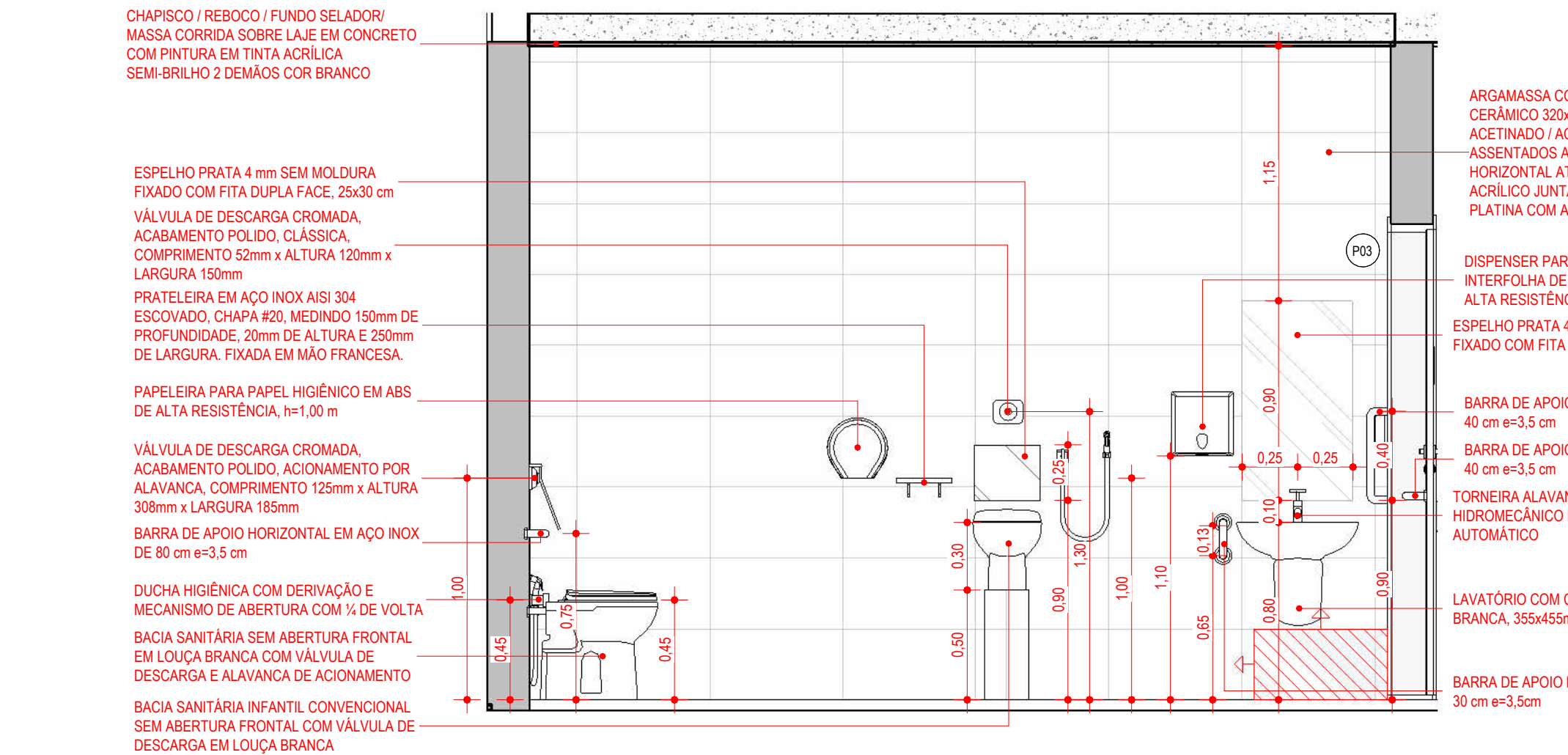

ELEV. 3 - SANIT. ACESSIVEL / OSTOMIZADOS MASC. E FEM.

1:25

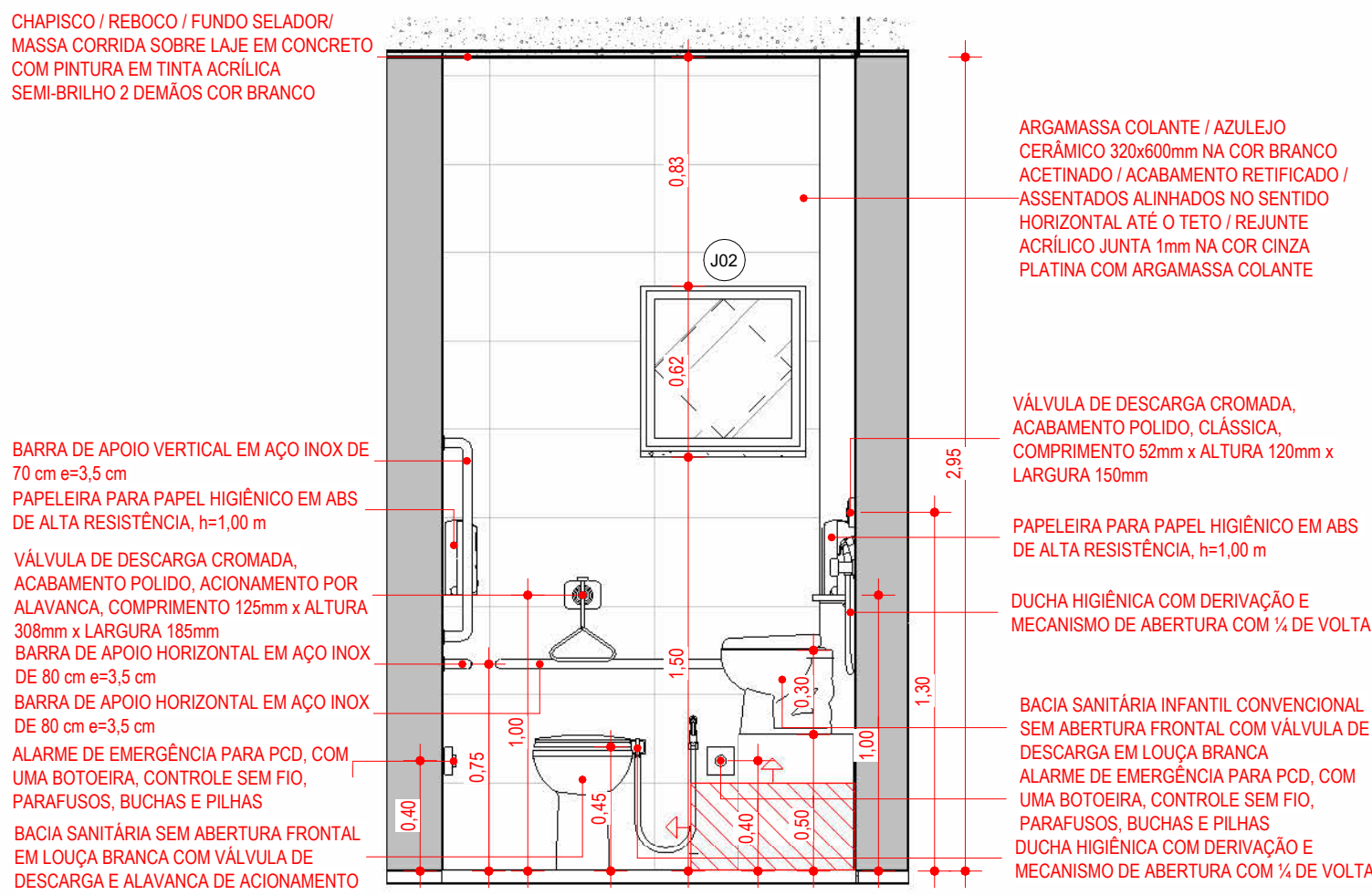

ELEV. 2 - SANIT. ACESSIVEL / OSTOMIZADOS MASC. E FEM.

1:25

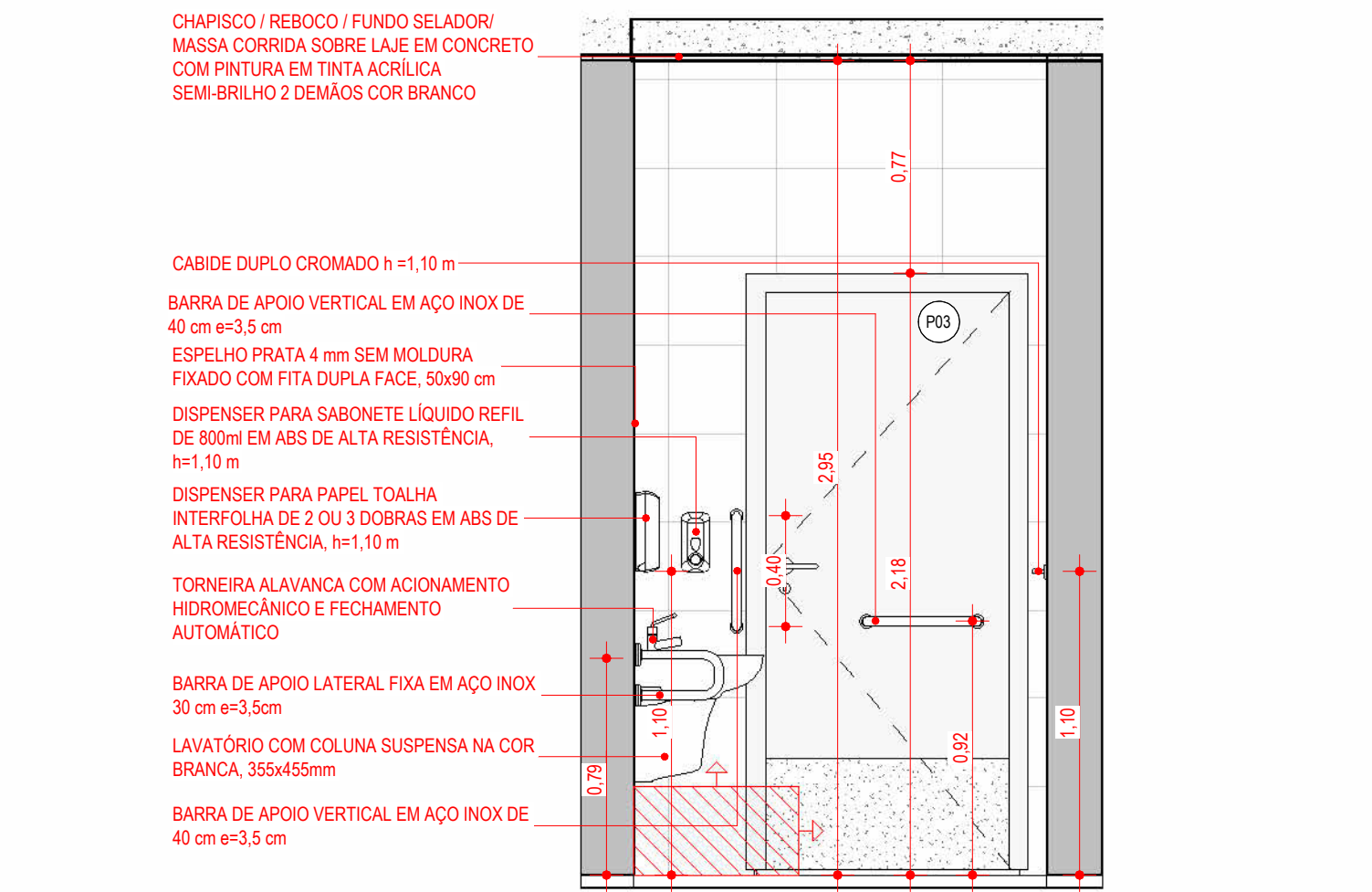

ELEV. 4 - SANIT. ACESSIVEL / OSTOMIZADOS MASC. E FEM.

1:25



ISO - SANIT. ACESSIVEL / OSTOMIZADOS MASC. E FEM.

1:25

LEGENDA ARQUITETURA		
	0.00	NÍVEL ACABADO ARQUITETURA (PLANTA BAIXA) - REFERÊNCIA TERREO
	N.A. 0.00	NÍVEL ACABADO ARQUITETURA PARA ORIENTAÇÃO À ELEVACÃO TOPOGRÁFICA (PLANTA BAIXA) - REFERÊNCIA TERREO
	N.T. 0.00	NÍVEL TOPOGRÁFICO (PLANTA BAIXA) - REFERÊNCIA NÍVEL DO MAR
	0.00	NÍVEL ACABADO ARQUITETURA (CORTE) - REFERÊNCIA TERREO
*O nível 0,00 da arquitetura definido no nível acabado interno do pavimento térreo, corresponde à elevação de nível topográfico com valor de 668,45 m.		
TABELA DE MOBILIÁRIO FIXO		
COD.	DESCRIÇÃO	QNT.
MF01	ALARME DE EMERGÊNCIA PARA PCD, COM UMA BOTOEIRA, CONTROLE SEM FIO, PARAFUSOS, BUCHAS E PILHAS	8
MF02	BEBEDOURO/PURIFICADOR DE ÁGUA COM DUAS SAÍDAS - METAL CROMADO / DEVE SER INSTALADO DOIS MODELOS COM DUAS ALTURAS, SENDO UM ACESSIVEL CONFORME ABNT NBR 9050	2
MF04	TANQUE EM AÇO INOX 304/18.8 ESCOVADO, MEDINDO 500x500x900 mm (SENDO 500x200mm PARA ESFREGÃO E O RESTANTE CUBA FUNDA) COM ESPELHO DE 100mm E PÉS TUBULARES Ø 1.1/2", REFORÇOS HORIZONTAIS EM TUBO Ø 1" E SAPATAS NIVELADORA	2
MF10	ESPELHO PRATA 4 mm SEM MOLDURA FIXADO COM FITA DUPLA FACE, 25x30 cm	2

TABELA DE PEÇAS HIDROSSANITÁRIAS		
CÓDIGO	DESCRIÇÃO	QNT.
<varia>	<varia>	7
AC01	ASSENTO PLÁSTICO BRANCO - ADULTO	10
AC02	BACIA SANITÁRIA INFANTIL CONVENCIONAL SEM ABERTURA FRONTAL COM VÁLVULA DE DESCARGA EM LOUÇA BRANCA	2
AC03	DISPENSER PARA PAPEL TOALHA INTERFOLHA DE 2 OU 3 DOBRAS EM ABS DE ALTA RESISTÊNCIA, h=1,10 m	37
AC04	DISPENSER PARA SABONETE LÍQUIDO REFIL DE 800ml EM ABS DE ALTA RESISTÊNCIA, h=1,10 m	36
AC05	PAPELEIRA PARA PAPEL HIGIÊNICO EM ABS DE ALTA RESISTÊNCIA, h=1,00 m	16
AC06	VÁLVULA DE DESCARGA CROMADA, ACABAMENTO POLIDO, ACIONAMENTO POR ALAVANCA, COMPRIMENTO 125mm x ALTURA 308mm x LARGURA 185mm	4
AC07	VÁLVULA DE DESCARGA ANTIVANDALISMO CROMADA, ACABAMENTO POLIDO, COMPRIMENTO 44mm x ALTURA 101mm x LARGURA 130mm	10
LO02	BACIA SANITÁRIA CONVENCIONAL SEM ABERTURA FRONTAL EM LOUÇA BRANCA COM VÁLVULA DE DESCARGA	10
LO03	BACIA SANITÁRIA SEM ABERTURA FRONTAL EM LOUÇA BRANCA COM VÁLVULA DE DESCARGA E ALAVANCA DE ACIONAMENTO	4
LO04	<varia>	63
MF01	ALARME DE EMERGÊNCIA PARA PCD, COM UMA BOTOEIRA, CONTROLE SEM FIO, PARAFUSOS, BUCHAS E PILHAS	8
MF02	BEBEDOURO/PURIFICADOR DE ÁGUA COM DUAS SAÍDAS - METAL CROMADO / DEVE SER INSTALADO DOIS MODELOS COM DUAS ALTURAS, SENDO UM ACESSIVEL CONFORME ABNT NBR 9050	2
MF04	TANQUE EM AÇO INOX 304/18.8 ESCOVADO, MEDINDO 500x500x900 mm (SENDO 500x200mm PARA ESFREGÃO E O RESTANTE CUBA FUNDA) COM ESPELHO DE 100mm E PÉS TUBULARES Ø 1.1/2", REFORÇOS HORIZONTAIS EM TUBO Ø 1" E SAPATAS NIVELADORA	2
MF10	ESPELHO PRATA 4 mm SEM MOLDURA FIXADO COM FITA DUPLA FACE, 25x30 cm	2
MT01	BARRA DE APOIO HORIZONTAL EM AÇO INOX DE 80 cm e=3,5 cm	8
MT02	BARRA DE APOIO VERTICAL EM AÇO INOX DE 70 cm e=3,5 cm	4
MT05	CABIDE DUPLA CROMADO h=1,10 m	12
MT06	CUBA DE EMBUTIR EM AÇO INOX AISI 304/18.8, ACABAMENTO ACETINADO, 42x36cm COM PROFUNDIDADE DE 21cm, MEDIDAS INTERNAS 38,5x31,5cm, ESPESSURA 0,8 mm, COM VÁLVULA Ø 4.1/2", FORMANDO UMA PEÇA ÚNICA COM A BANCADA	5
MT08	DUCHA HIGIÊNICA COM DERIVAÇÃO E MECANISMO DE ABERTURA COM 1/4 DE VOLTA	6
MT09	TORNEIRA COM ACIONAMENTO HIDROMECÂNICO E FECHAMENTO AUTOMÁTICO	10
MT10	TORNEIRA ALAVANCA COM ACIONAMENTO HIDROMECÂNICO E FECHAMENTO AUTOMÁTICO	4
MT12	TORNEIRA MISTURADOR CLÍNICA DE MESA COM ALAVANCA / FABRICADA EM METAL CROMADO / MECANISMO CERÂMICO DE 1/4 DE VOLTA	1
MT13	TORNEIRA DE MESA CROMADA / BICA ALTA GIRATÓRIA 360° / ACIONAMENTO POR ALAVANCA / AREJADOR ARTICULADO / ACABAMENTO POLIDO / SISTEMA DE ABERTURA 1/4 VOLTA	1
MT14	TORNEIRA PARA TANQUE/MÁQUINA, ACABAMENTO POLIDO, INSTALAÇÃO NA PAREDE	3
Total geral: 267		267

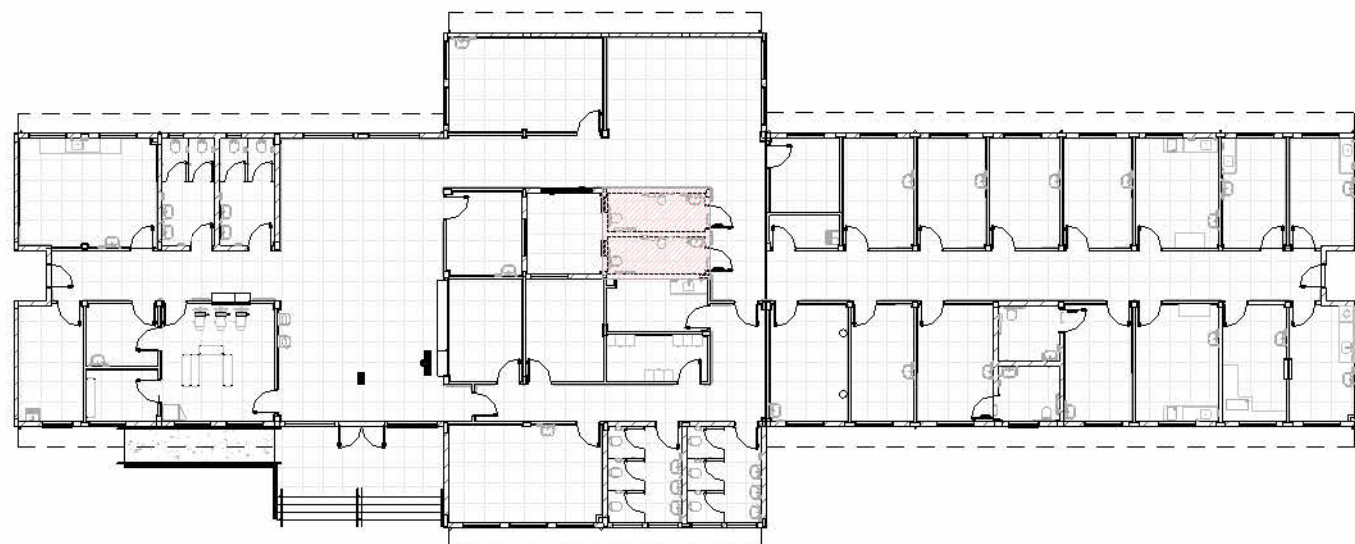

PLANTA CHAVE - TÉRREO - SANITÁRIO PACIENTE MASC. E FEM.

1:300

- 1 - PARA PERFEITO ENTENDIMENTO DO PROJETO VER MEMORIAL DESCRITIVO DE ARQUITETURA, ASSIM COMO PROJETOS COMPLEMENTARES DE ESTRUTURA, INSTALAÇÕES, INFRAESTRUTURA URBANA E SEUS RESPECTIVOS MEMORIAIS.
- 2 - O NÍVEL DE ARQUITETURA 0.00m CORRESPONDE AO NÍVEL TOPOGRÁFICO 33,30 m (NÍVEL DO MAR) DO PROJETO DE URBANISMO/PAISAGISMO.
- OBS.: TODAS AS MEDIDAS DEVEM SER CONFERIDAS EM OBRA. CASO SEJA NECESSÁRIO ALGUMA ALTERAÇÃO, ENTRAR EM CONTATO COM O PROJETISTA RESPONSÁVEL.

A - EMISSÃO INICIAL			OUT/2025
OBSERVAÇÕES		VISTO	DATA
<div><div></div><div>PREFEITURA MUNICIPAL DE CRICIÚMA SECRETARIA DE INFRAESTRUTURA E OBRAS</div></div>			
<div><div></div><div>PROSUL - PROJETOS, SUPERVISÃO E PLANEJAMENTO LTDA Rua Saldanha Marinho, 116 - Edifício Liberal Center - 3º andar - Centro - Florianópolis - SC Fone/Fax: (48) 3027-2730 - Home-page: www.prosul.com - E-mail: prosul@prosul.com</div></div>			
OBRA: UBS RENASCER - PORTE 2			
ENDEREÇO: RUA PEDRO ANTÔNIO, S/N - SÃO JOÃO		INSCRIÇÃO IMOBILIÁRIA: 700632	
RESPONSÁVEL TÉCNICO PROJETO		RESPONSÁVEL TÉCNICO EXECUÇÃO	
CLIENTE			
CONTEÚDO: DETALHAMENTO DE ÁREAS MOLHADAS - SANIT. ACESSIVEL / OSTOMIZADOS MASC. E FEM.			PRANCHA: ARQ 14/23
ESCALA: INDICADA	DATA: OUTUBRO/2025	ARQUIVO: 116_25_arq_a	ARQUITETÔNICO

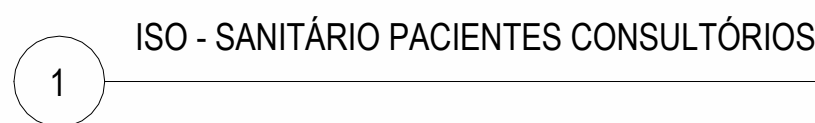
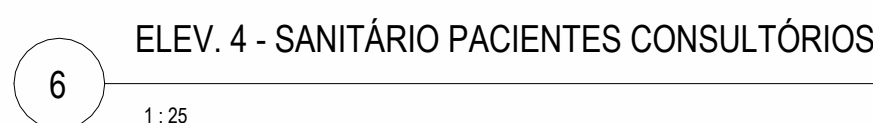
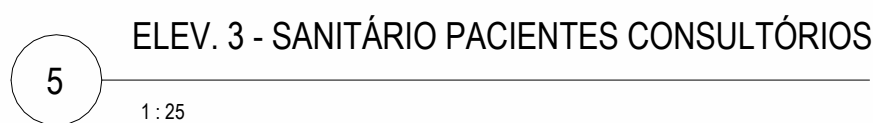

1:300

CONTEÚDO: DETALHAMENTO DE ÁREAS MOLHADAS - SANITÁRIO PACIENTES CONSULTÓRIOS			PRANCHA: ARQ 15/23
ESCALA: INDICADA	DATA: OUTUBRO/2025	ARQUIVO: 116_25_arq_a	ARQUITETÔNICO

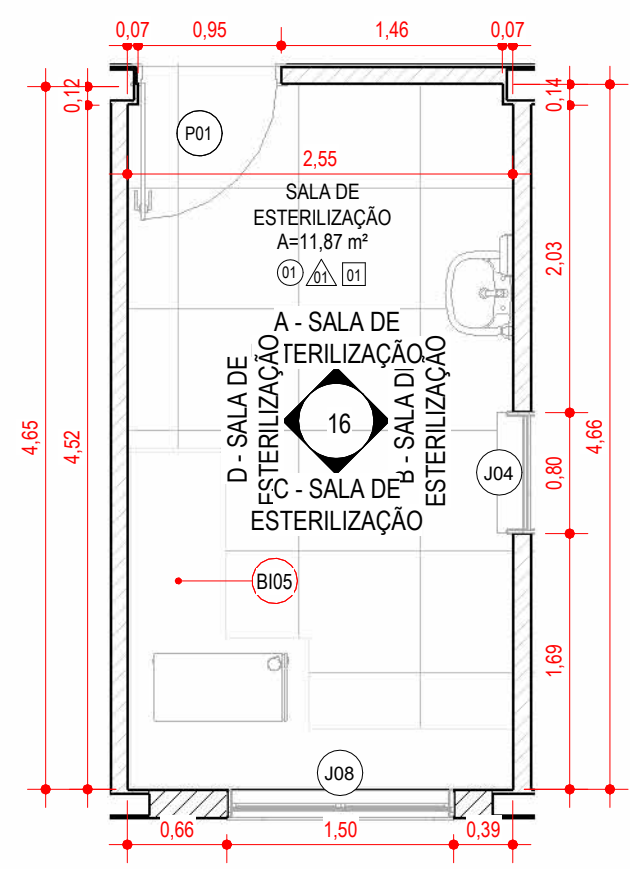

PLANTA BAIXA - SALA DE ESTERILIZAÇÃO

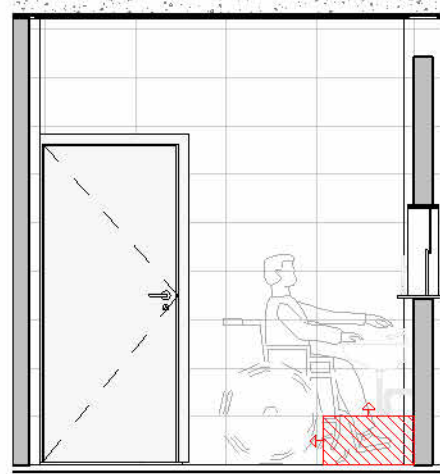

VISTA A - SALA DE ESTERILIZAÇÃO

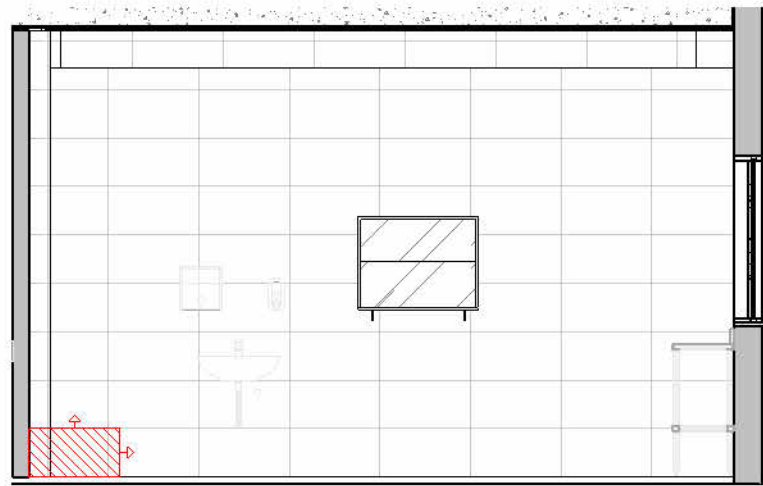

VISTA B - SALA DE ESTERILIZAÇÃO

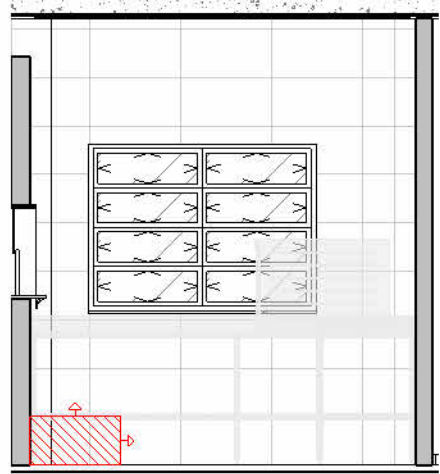

VISTA C - SALA DE ESTERILIZAÇÃO

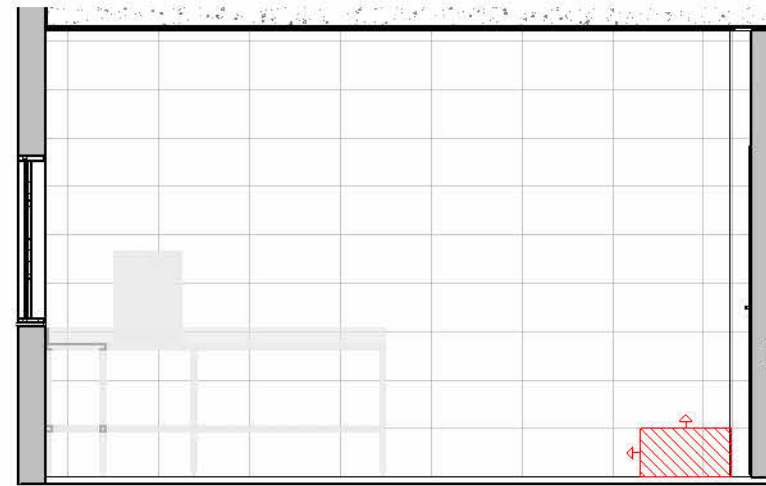

VISTA D - SALA DE ESTERILIZAÇÃO

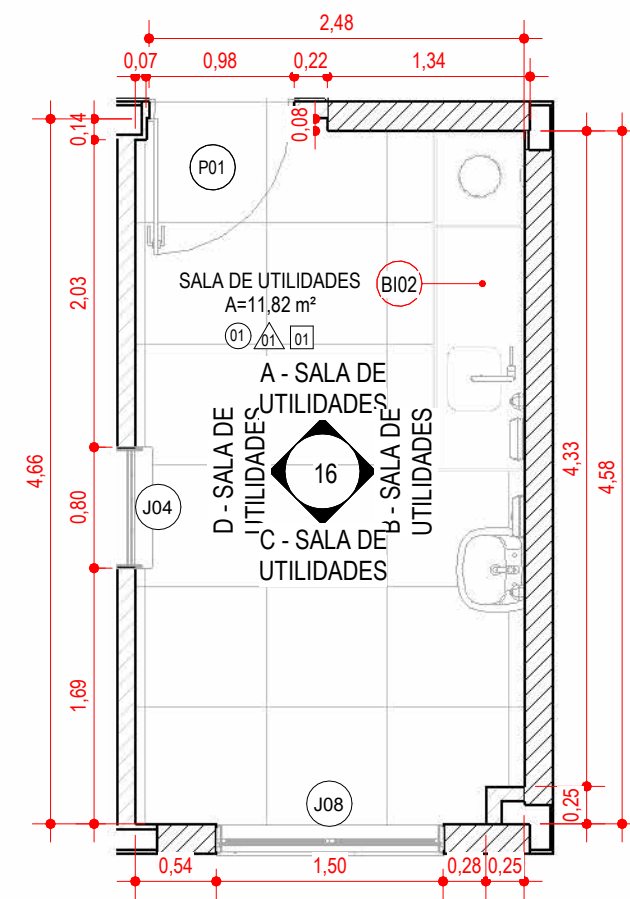

PLANTA BAIXA - SALA DE UTILIDADES

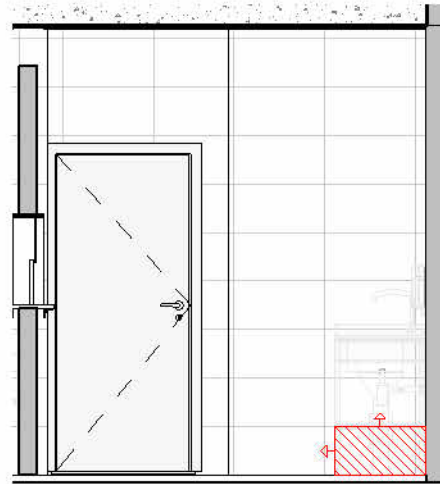

VISTA A - SALA DE UTILIDADES

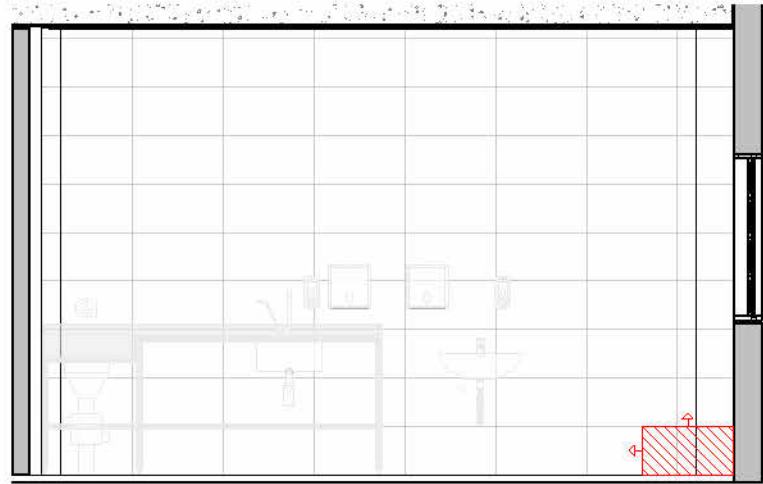

VISTA B - SALA DE UTILIDADES

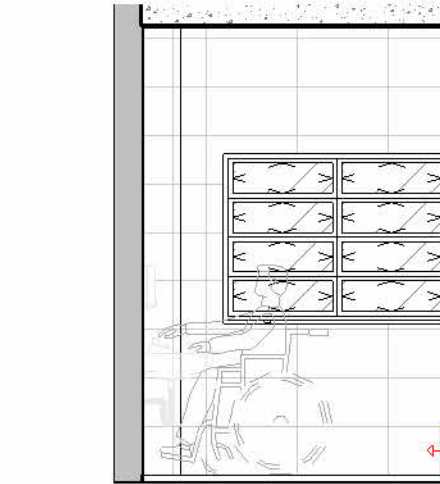

VISTA C - SALA DE UTILIDADES

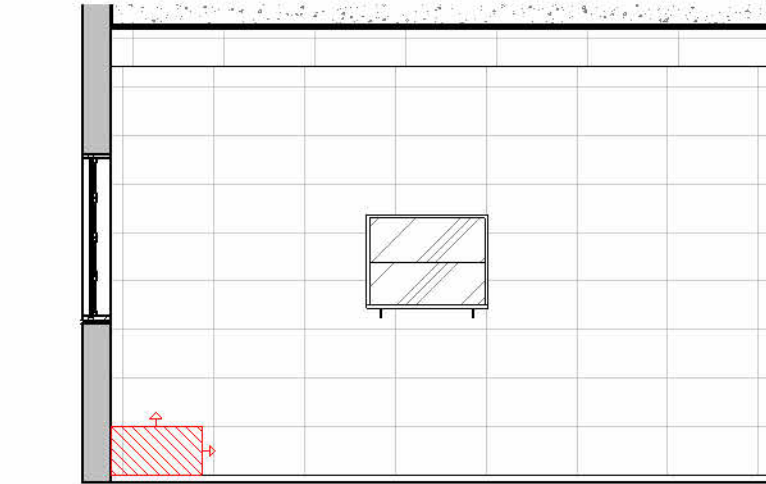

VISTA D - SALA DE UTILIDADES

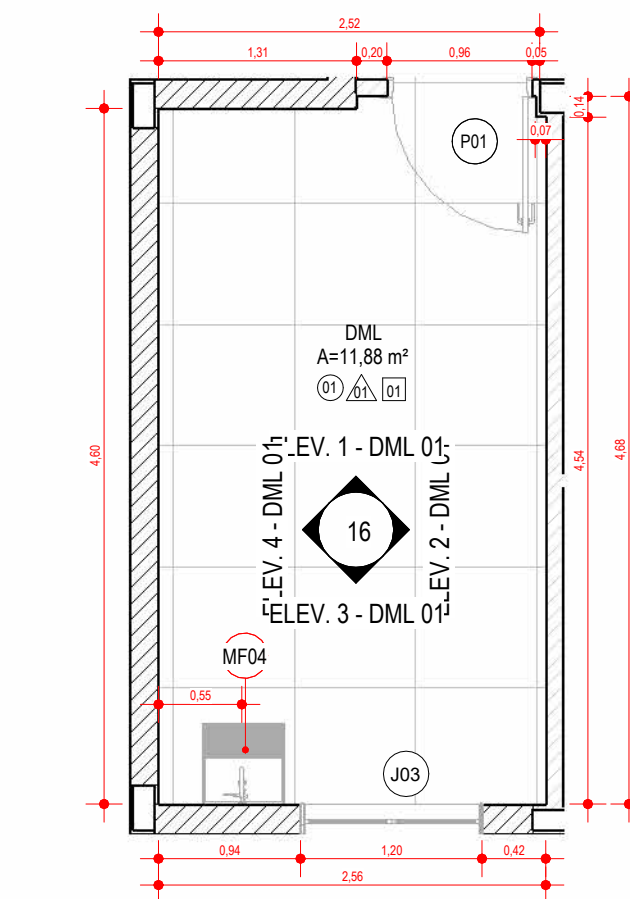

PLANTA BAIXA - DML 01

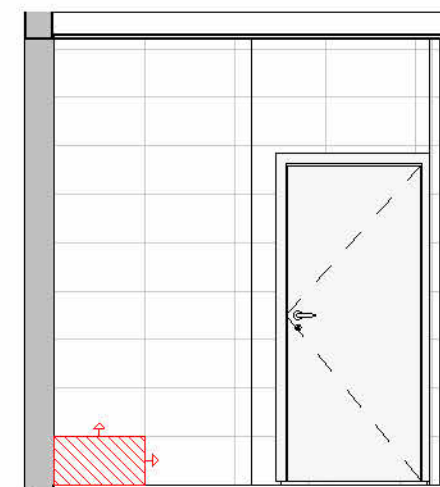

ELEV. 1 - DML 01

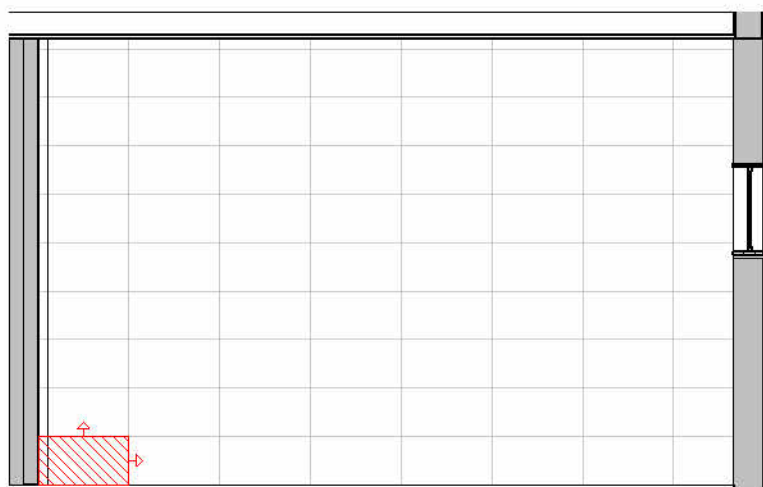

ELEV. 2 - DML 01

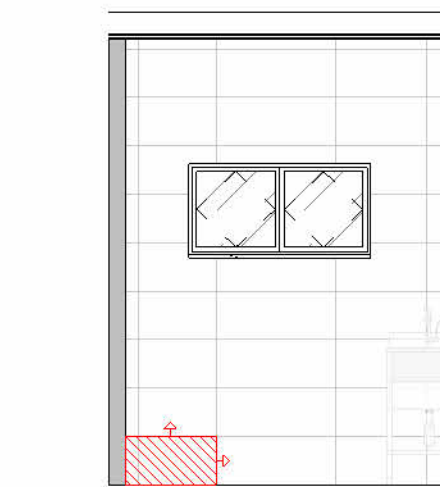

ELEV. 3 - DML 01

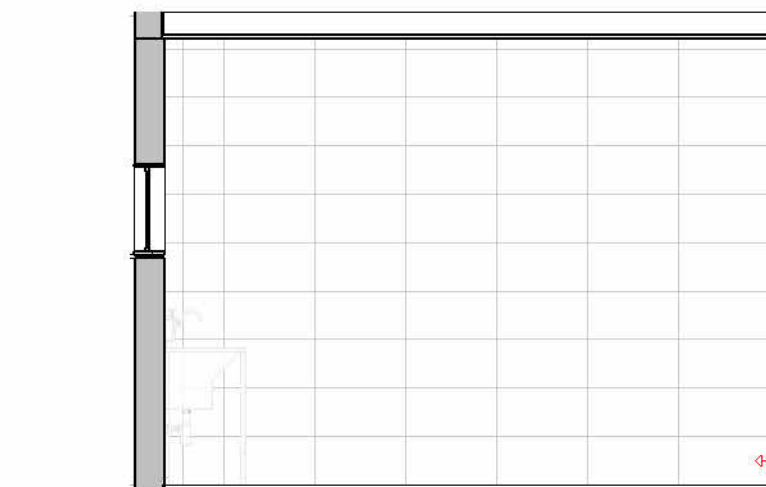

ELEV. 4 - DML 01

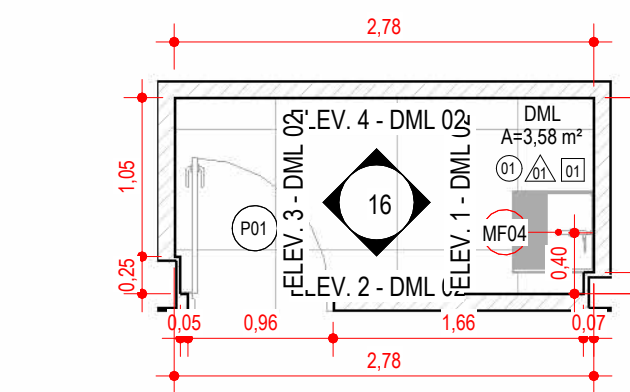

PLANTA BAIXA - DML 02

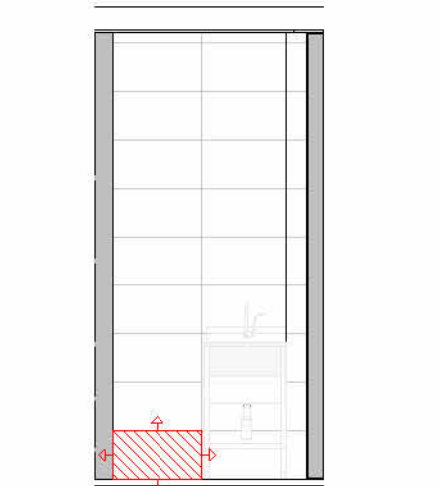

ELEV. 1 - DML 02

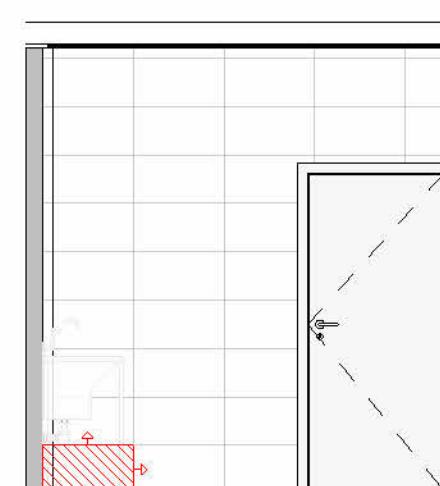

ELEV. 2 - DML 02

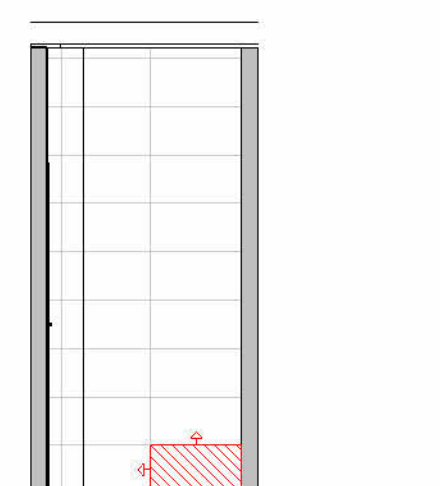

ELEV. 3 - DML 02

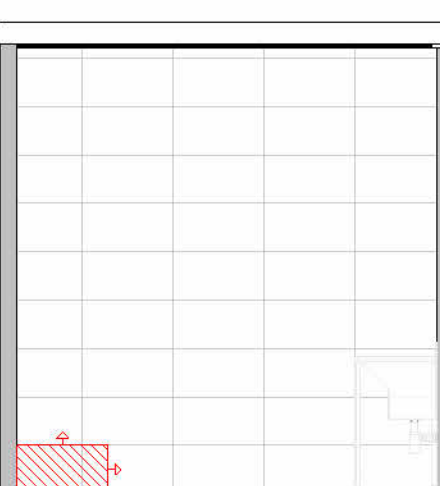

ELEV. 4 - DML 02

TABELA DE PAREDE - ACABAMENTOS	
CÓDIGO	DESCRIÇÃO
PA01	ARGAMASSA COLANTE / AZULEJO CERÂMICO 32x60mm NA COR BRANCO ACETINADO / ACABAMENTO RETIFICADO / ASSENTADOS ALINHADOS NO SENTIDO HORIZONTAL ATÉ O TETO / REJUNTE ACRÍLICO JUNTA 1mm NA COR CINZA PLATINA COM ARGAMASSA COLANTE
PA02	FUNDO SELADOR / MASSA CORRIDA ACRÍLICA / PINTURA COM TINTA EPOXI SEMI-BRILHO, 2 DEMÃOS - COR BRANCA
PA03	FUNDO SELADOR / MASSA CORRIDA LATEX / PINTURA COM TINTA ACRÍLICA SEMI-BRILHO NA COR BRANCA / 2 A 3 DEMÃOS
PA04	ARGAMASSA COLANTE / AZULEJO CERÂMICO 10x10cm NA COR BRANCO ACETINADO / REJUNTE ACRÍLICO
PA05	FUNDO SELADOR / PINTURA COM TINTA ACRÍLICA FOSSA COR BRANCO GELO / 2 A 3 DEMÃOS



PLANTA CHAVE - TÉRREO - SALA DE ESTERILIZAÇÃO



PLANTA CHAVE - TÉRREO - SALA DE UTILIDADES



PLANTA CHAVE - TÉRREO - DML 01



PLANTA CHAVE - TÉRREO - DML 02

1 - PARA PERFEITO ENTENDIMENTO DO PROJETO VER MEMORIAL DESCRITIVO DE ARQUITETURA, ASSIM COMO PROJETOS COMPLEMENTARES DE ESTRUTURA, INSTALAÇÕES, INFRAESTRUTURA URBANA E SEUS RESPECTIVOS MEMORIAIS.
2 - O NÍVEL DE ARQUITETURA 0,00m CORRESPONDE AO NÍVEL TOPOGRÁFICO 33,30 m (NÍVEL DO MAR) DO PROJETO DE URBANISMO/PAISAGISMO.
OBS.: TODAS AS MEDIDAS DEVEM SER CONFERIDAS EM OBRA. CASO SEJA NECESSÁRIO ALGUMA ALTERAÇÃO, ENTRAR EM CONTATO COM O PROJETISTA RESPONSÁVEL.

A - EMISSÃO INICIAL		OUT/2025
OBSERVAÇÕES		VISTO DATA

	PREFEITURA MUNICIPAL DE CRICIÚMA SECRETARIA DE INFRAESTRUTURA E OBRAS
	PROSUL - PROJETOS, SUPERVISÃO E PLANEJAMENTO LTDA Rua Saldanha Marinho, 116 - Edifício Liberal Center - 3º andar - Centro - Florianópolis - SC Fone/Fax: (48) 3027-2730 - Home-page: www.prosul.com - E-mail: prosul@prosul.com

OBRA:		UBS RENASCER - PORTE 2
ENDEREÇO:	RUA PEDRO ANTÔNIO, S/N - SÃO JOÃO	INSCRIÇÃO IMOBILIÁRIA: 700632

RESPONSÁVEL TÉCNICO PROJETO:	RESPONSÁVEL TÉCNICO EXECUÇÃO:	CLIENTE:
------------------------------	-------------------------------	----------

CONTEÚDO:	DETALHAMENTO DE ÁREAS MOLHADAS - PAGINAÇÃO DE PAREDES	PRANCHA:
ESCALA:	INDICADA	ARQ 16/23
DATA:	OUTUBRO/2025	ARQUIVO:
ARQUITETÔNICO	116_25_arq_a	





TABELA DE ESQUADRIAS - JANELAS - PORTE 2					
CODIGO	DESCRIÇÃO	LARGURA	ALTURA	ALTURA DO PETITOL	QUANT.
001	JANELA BASCULANTE 8 FOLHAS EM ALUMÍNIO COM PINTURA ELETROSTÁTICA NA COR BRANCO E VIDRO LISO COMUM INCOLOR 4mm / PETITOL DE GRANTO CINZA ANDRIMIN 32m	1,50	1,10	1,00	18
002	JANELA BASCULANTE 1 FOLHA EM ALUMÍNIO COM PINTURA ELETROSTÁTICA NA COR BRANCO E VIDRO MIN BOREAL INCOLOR 4mm / PETITOL DE GRANTO CINZA ANDRIMIN 32m	0,60	0,60	1,50	4
003	JANELA BASCULANTE 2 FOLHAS EM ALUMÍNIO COM PINTURA ELETROSTÁTICA NA COR BRANCO E VIDRO MIN BOREAL INCOLOR 4mm / PETITOL DE GRANTO CINZA ANDRIMIN 32m	1,20	0,60	1,50	6
004	JANELA DO TIPO GUILHOTINA EM ALUMÍNIO COM PINTURA ELETROSTÁTICA NA COR BRANCO / VIDRO LISO INCOLOR TEMPERADO 6mm / PETITOL DE BANCADA EM MDF COM ACABAMENTO EM LAMINADO MELMÍNICO NAS 6 FACES	0,60	0,60	1,10	1
005	JANELA BASCULANTE 12 FOLHAS EM ALUMÍNIO COM PINTURA ELETROSTÁTICA NA COR BRANCO E VIDRO LAMINADO 5+5mm / GRADE FIXA / PETITOL DE GRANTO CINZA ANDRIMIN 32m	2,00	1,80	0,30	4
006	JANELA GUICHÊ COM APOIO E PASSA VOLUMES EM 2 NÍVEIS / REQUADRO EM ALUMÍNIO COM PINTURA ELETROSTÁTICA NA COR BRANCO E VIDRO LISO INCOLOR TEMPERADO 6mm / PETITOL DE BANCADA EM MDF COM ACABAMENTO EM LAMINADO MELMÍNICO NAS 6 FACES	1,50	1,00	0,80	1
007	JANELA EM ALUMÍNIO COM PINTURA ELETROSTÁTICA NA COR BRANCO E TELA METÁLICA QUADRICOLORADA FIXA	2,00	0,90	1,00	3
008	JANELA BASCULANTE 8 FOLHAS EM ALUMÍNIO COM PINTURA ELETROSTÁTICA NA COR BRANCO E VIDRO LISO COMUM INCOLOR 4mm / PETITOL DE GRANTO CINZA ANDRIMIN 32m	1,50	1,10	1,00	11
009	JANELA GUICHÊ COM APOIO E PASSA VOLUMES EM 2 NÍVEIS / REQUADRO EM ALUMÍNIO COM PINTURA ELETROSTÁTICA NA COR BRANCO / VIDRO LISO INCOLOR TEMPERADO 6mm / PETITOL DE BANCADA EM MDF COM ACABAMENTO EM LAMINADO MELMÍNICO NAS 6 FACES	1,50	1,80	0,80	1
010	JANELA COM 1 FOLHA FIXA EM VENEZEANA VITRALADA (ESPAÇADAS ENTRE SI COM NO MÁXIMO 1mm) / REQUADRO EM ALUMÍNIO COM PINTURA ELETROSTÁTICA NA COR BRANCO / TELA DE PROTEÇÃO CONTRA VETORES	0,60	0,40	1,50	8

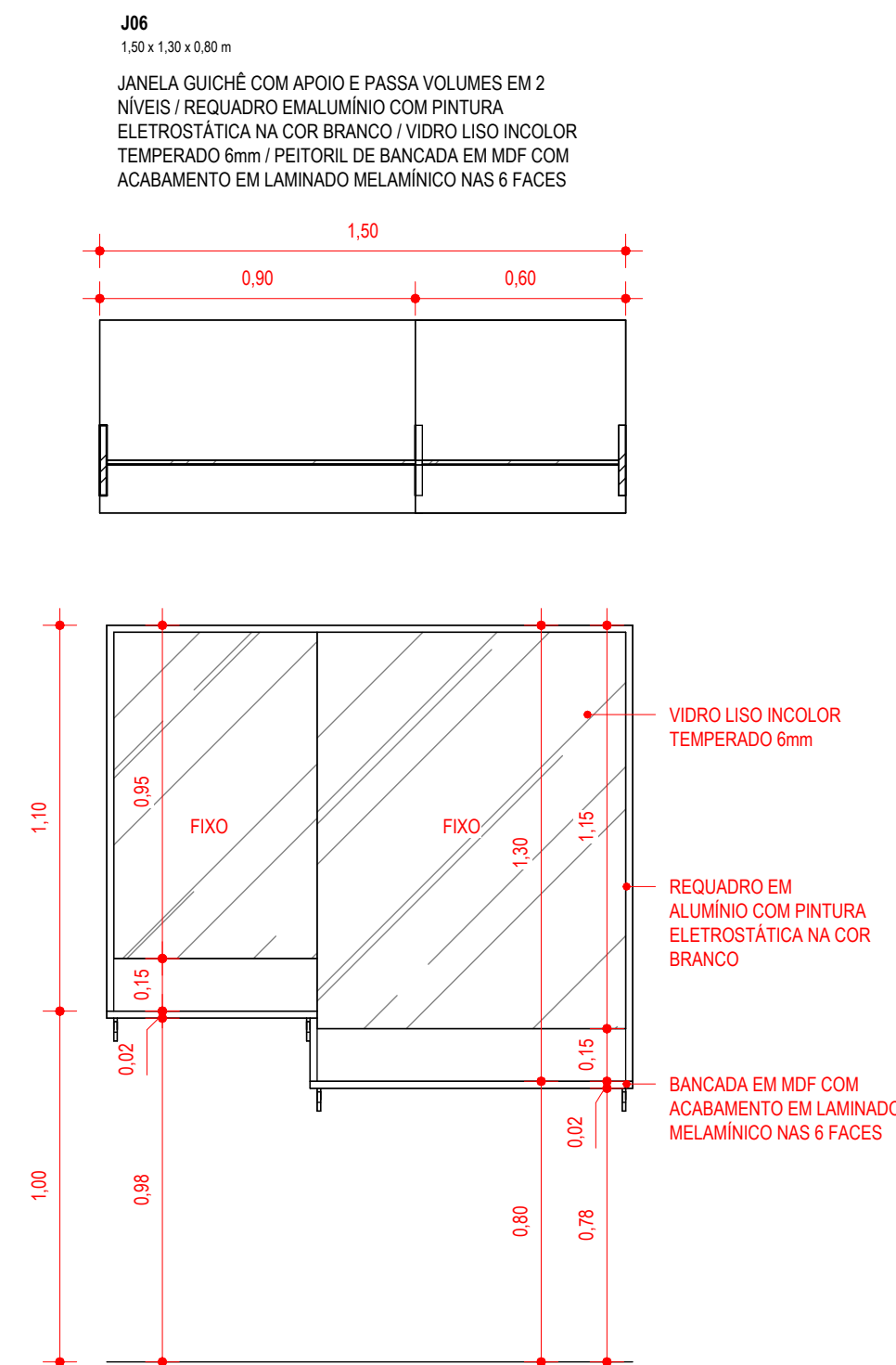
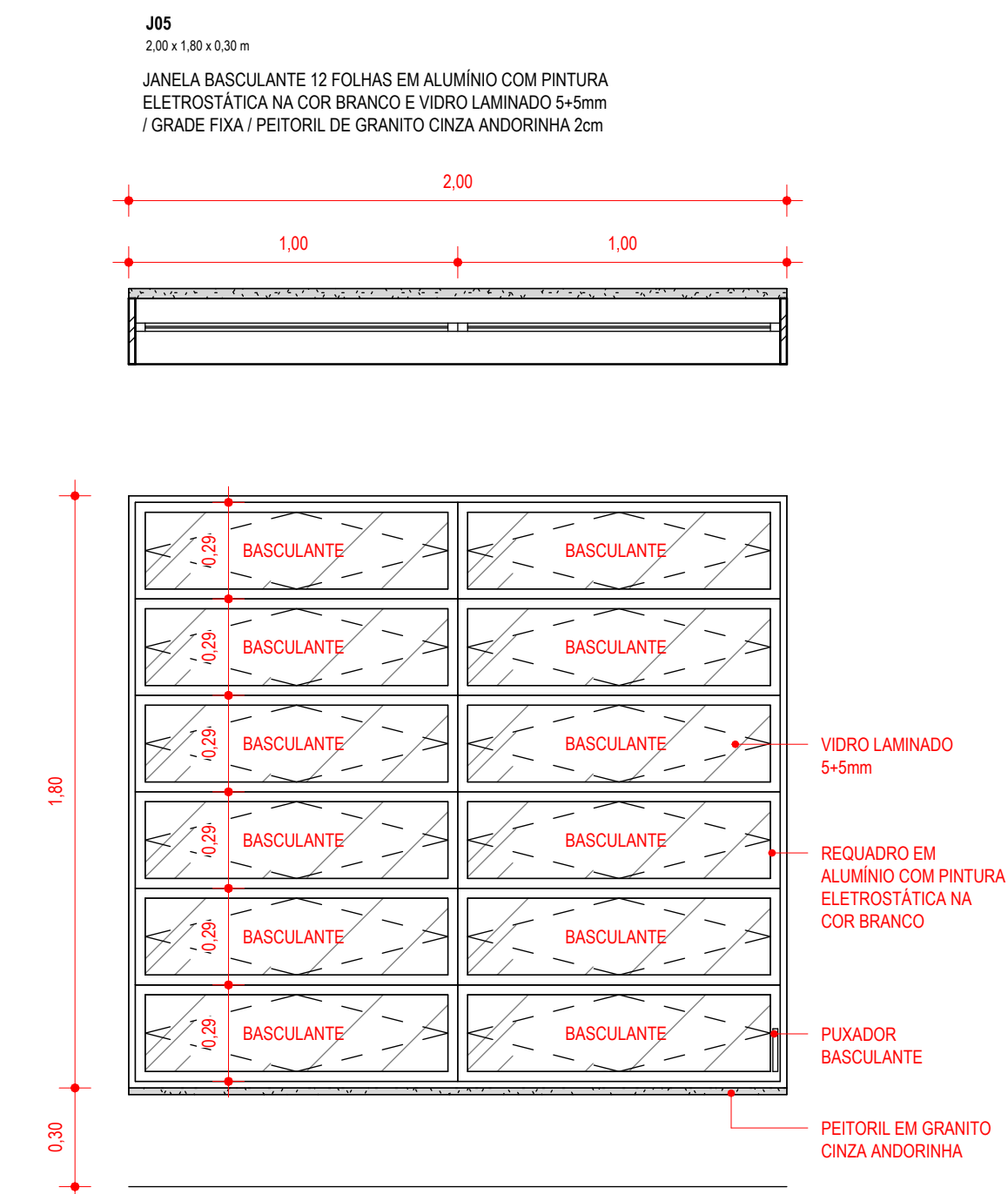
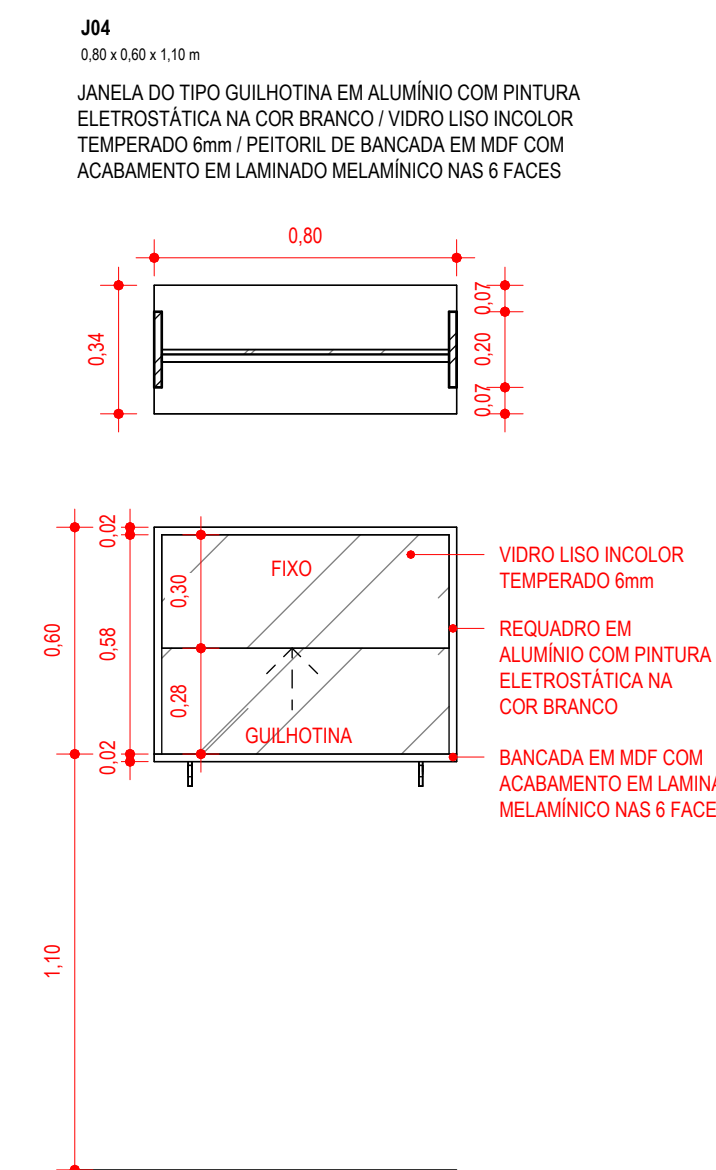
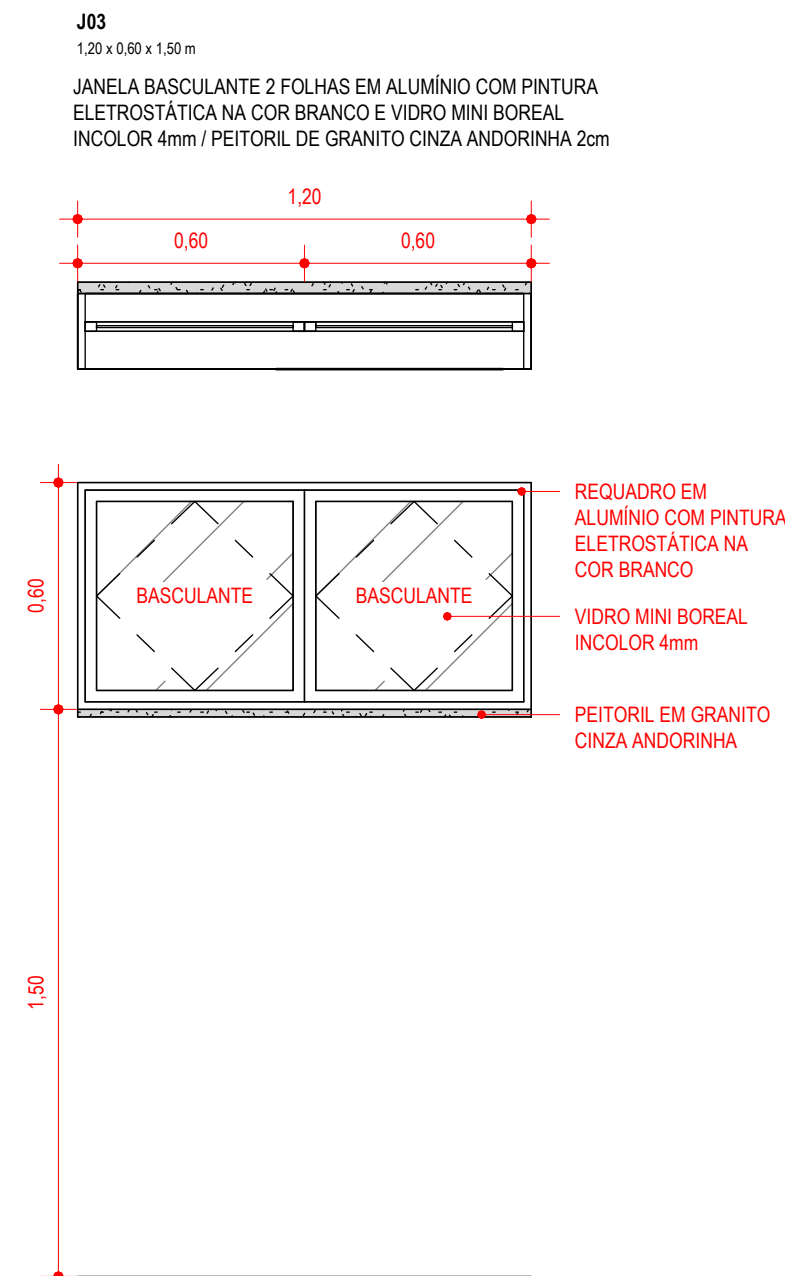
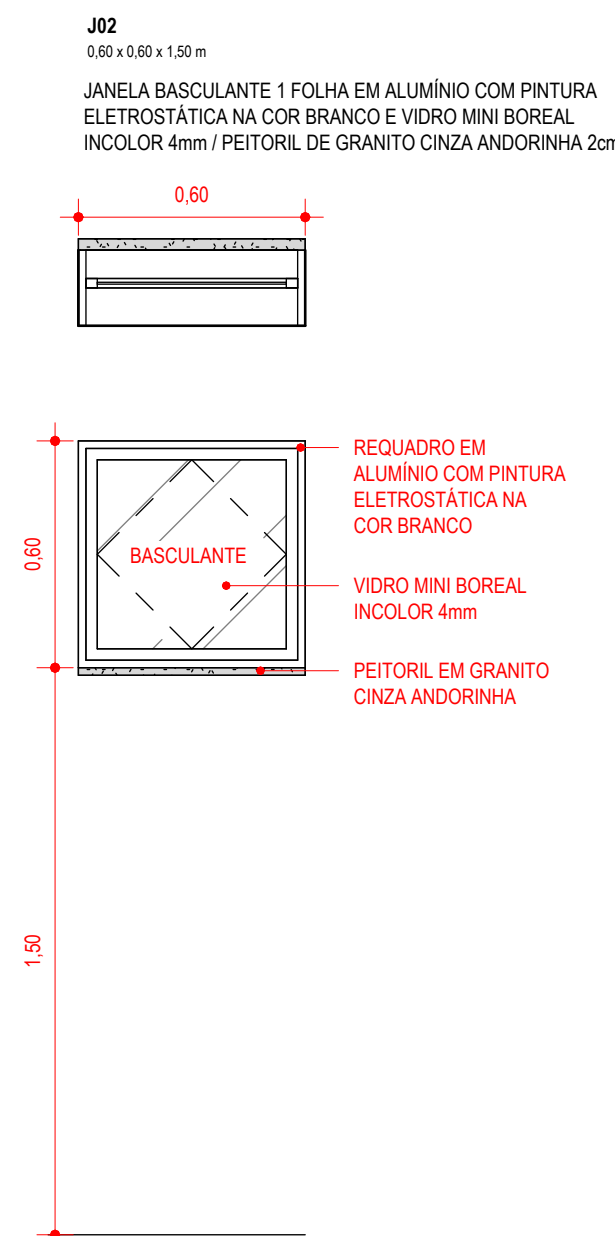
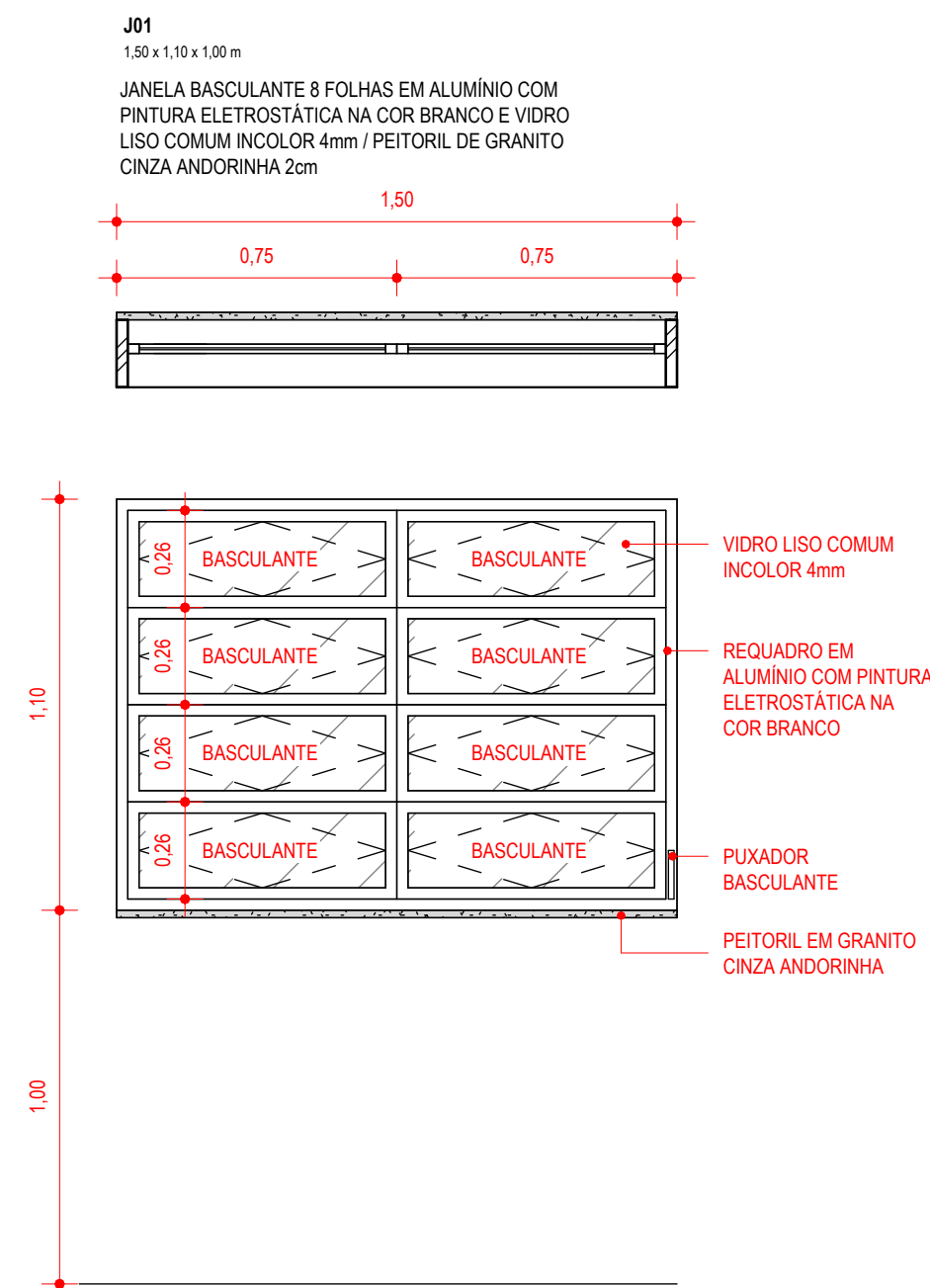
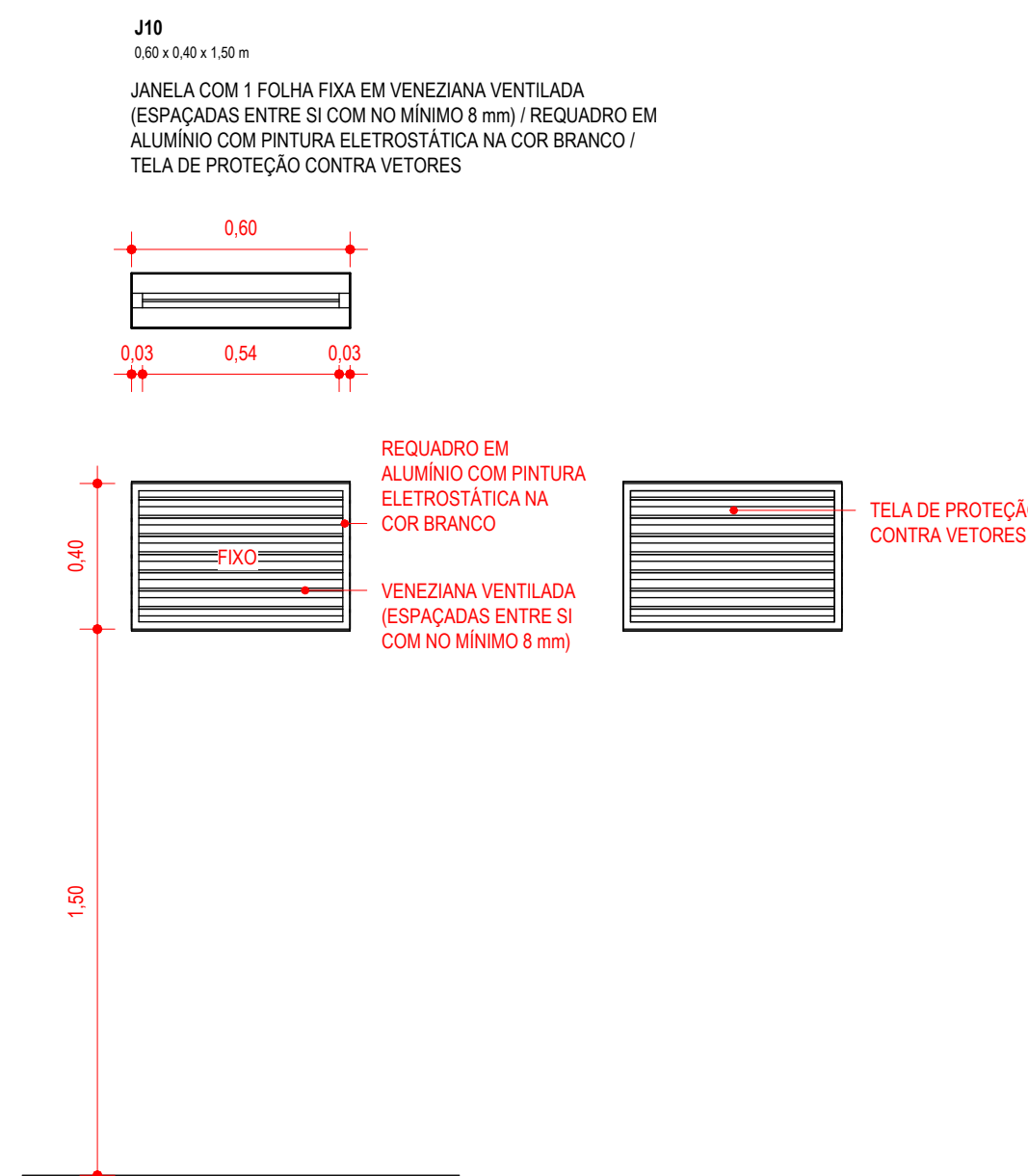
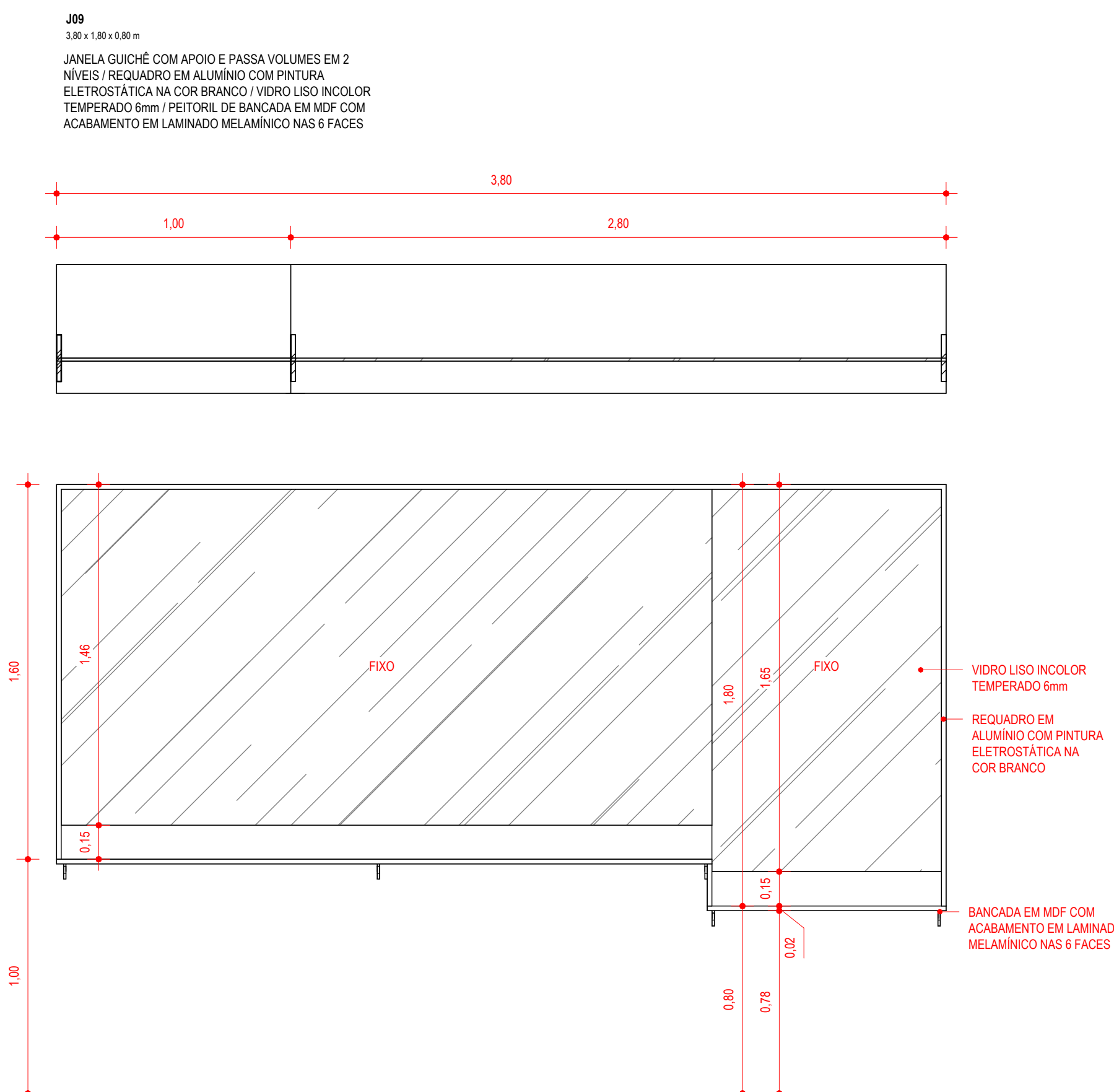
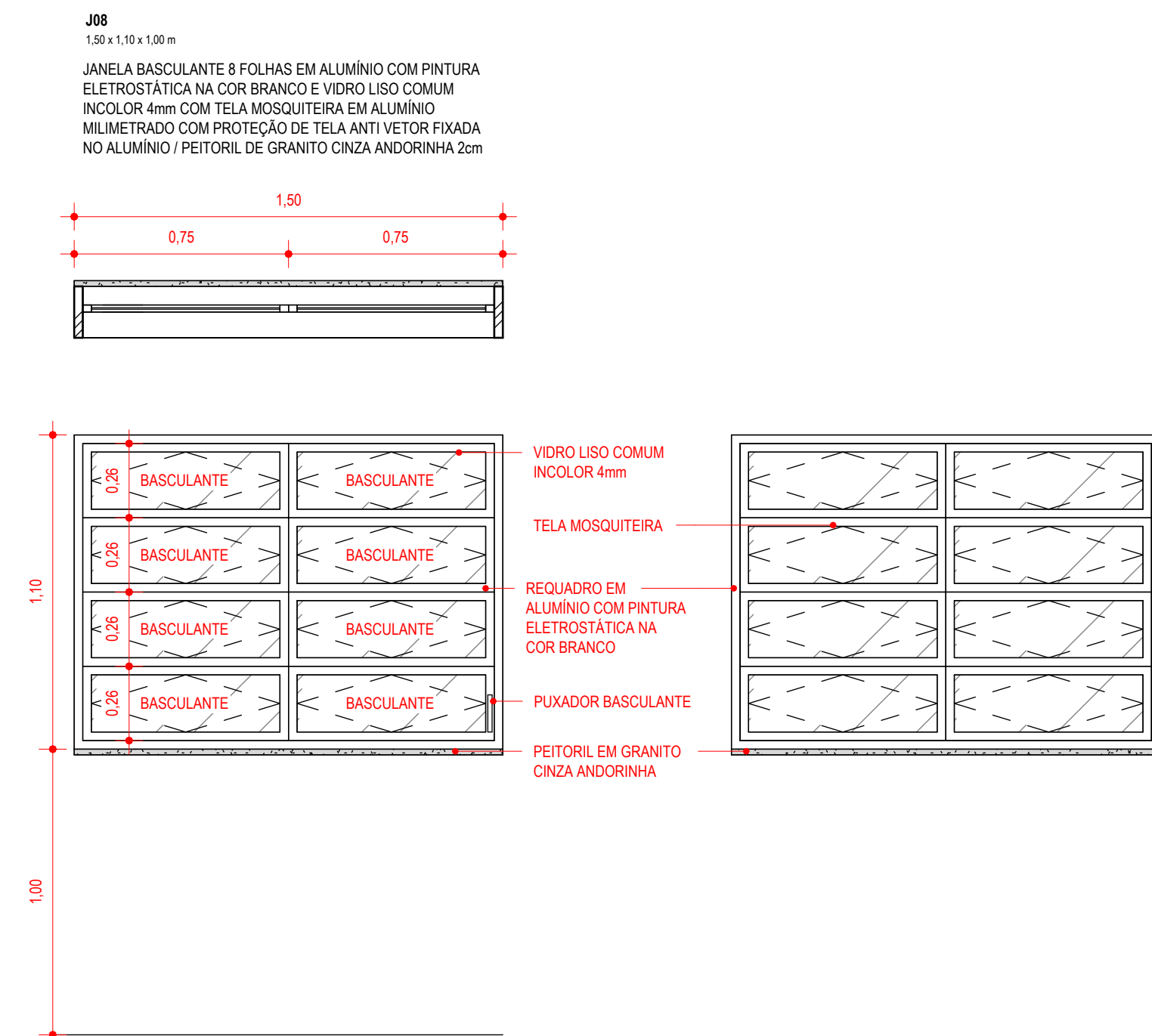
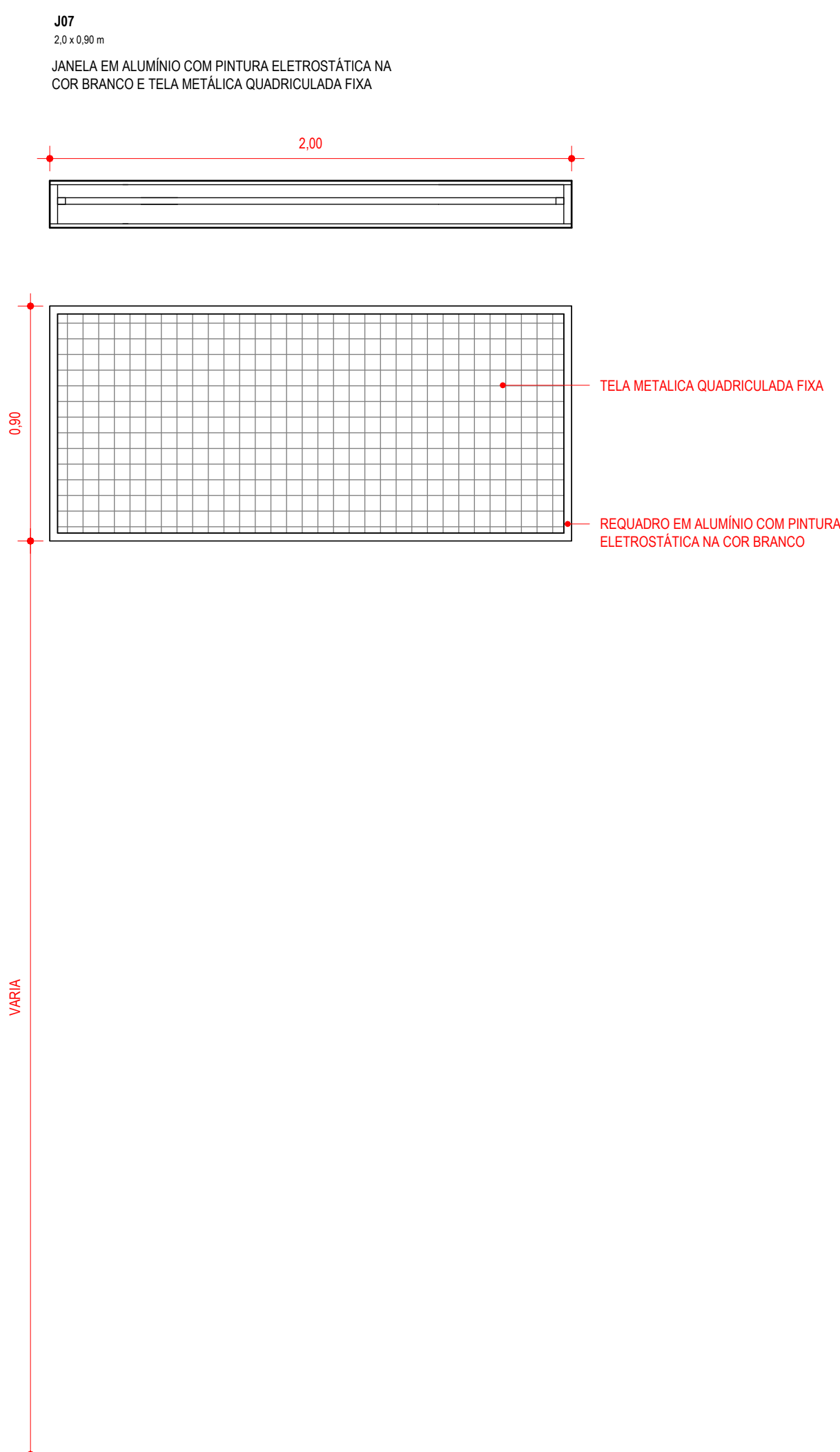

1 - PARA PERFEITO ENTENDIMENTO DO PROJETO VER MEMORIAL DESCRITIVO DE ARQUITETURA, ASSIM COMO PROJETOS COMPLEMENTARES DE ESTRUTURA, INSTALAÇÕES, INFRAESTRUTURA URBANA E SEUS RESPECTIVOS MEMORIAIS.

OBS.: TODAS AS MEDIDAS DEVEM SER CONFERIDAS EM OBRA. CASO SEJA NECESSÁRIO ALGUMA ALTERAÇÃO, ENTRAR EM CONTATO COM O PROJETISTA RESPONSÁVEL.

A - EMISSÃO INICIAL		OUT/2025
OBSERVAÇÕES	VISTO	DATA

		<p align="center">PREFEITURA MUNICIPAL DE CRICIÚMA</p> <p align="center">SECRETARIA DE INFRAESTRUTURA E OBRAS</p>	
		<p align="center">PROSUL - PROJETOS, SUPERVISÃO E PLANEJAMENTO LTDA</p> <p align="center">Rua Saldadina Mariano, 118 - Edifício Liberal Center - 3º andar - Centro - Florianópolis - SC Fone/Fax: (48) 3027-2730 - Home-page: www.prosul.com - E-mail: prosul@prosul.com</p>	
<p>UBS RENASCEER - PORTE 2</p>			
<p>UBS:</p> <p>ENDEREÇO: RUA PEDRO ANTÔNIO, S/N - SÃO JOÃO</p>		<p>INSCRIÇÃO IMOBILIÁRIA: 700632</p>	
<p>RESPONSÁVEL TÉCNICO PROJETO:</p>		<p>RESPONSÁVEL TÉCNICO EXECUÇÃO:</p>	
<p>CLIENTE:</p>		<p>CLIENTE:</p>	
<p>CONTEÚDO: DETALHAMENTO - JANELAS 01, 02, 03, 04, 05, 06, 07, 08, 09, 10</p>			<p>FRANCHA:</p> <p align="center">ARQ</p> <p align="center">18/23</p>
<p>ESCALA:</p> <p>INDICADA</p>	<p>DATA:</p> <p>OUTUBRO/2025</p>	<p>ARQUIVO:</p> <p>16_25_2025.dwg</p>	<p>ARQUITETÔNICO</p>

P01
0,90 x 2,10 m

PORTA COM 1 FOLHA DE GIRO / MADEIRA SEMI-OCA / PINTURA EM ESMALTE SINTÉTICO À BASE D'ÁGUA ACETINADO / FOLHA, VISTAS E FORRA COR BRANCO / FECHADURA PARA TRÁFEGO INTENSO DO TIPO INTERNA, MÁQUINA DE 55mm, COM MAÇANETA E ROSETA EM INOX AISI 304 CILINDRO EM LATÃO ACABAMENTO CROMO ACETINADO

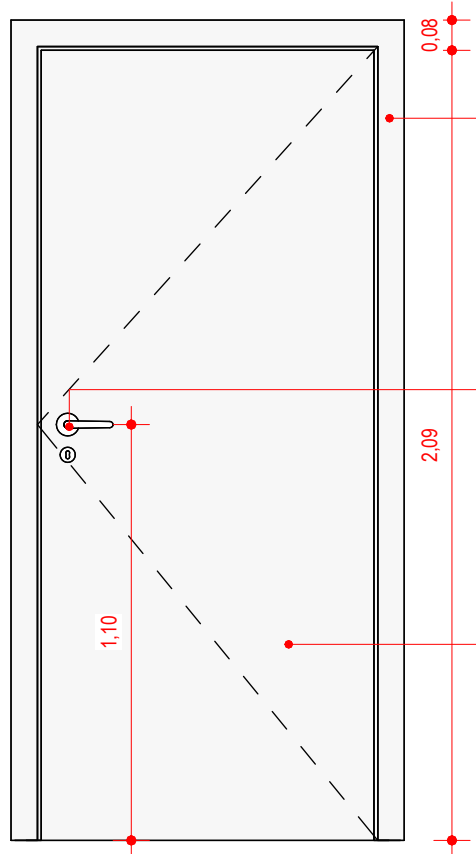
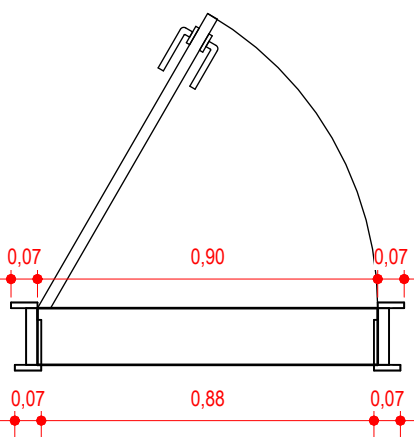

VISTA E FORRA: PINTURA EM ESMALTE SINTÉTICO À BASE D'ÁGUA ACETINADO NA COR BRANCA

FECHADURA PARA TRÁFEGO INTENSO DO TIPO EXTERNA

FOLHA: PINTURA ESMALTE SINTÉTICO À BASE D'ÁGUA COR BRANCA

P02
1,80 x 2,10 m

PORTA FRANCESA EXTERNA COM DUAS FOLHAS / REQUADRO EM ALUMÍNIO QUADRICULADO COM PINTURA ELETROSTÁTICA NA COR BRANCO / VIDRO LAMINADO 5+5mm / FECHADURA PARA TRÁFEGO INTENSO DO TIPO EXTERNA, MÁQUINA DE 55mm, COM MAÇANETA E ROSETA EM INOX AISI 304 CILINDRO EM LATÃO ACABAMENTO CROMO ACETINADO

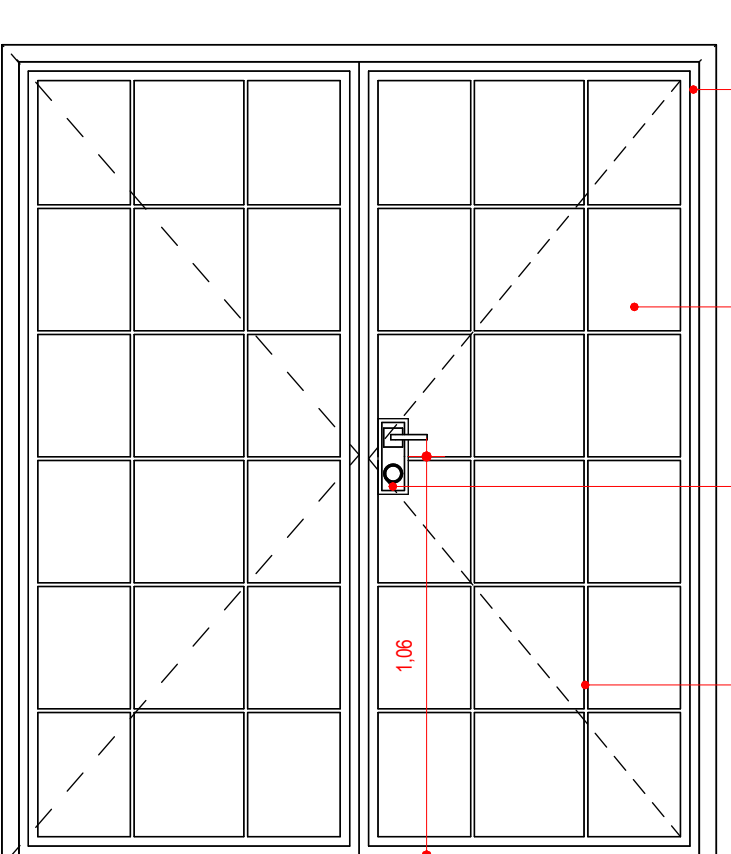
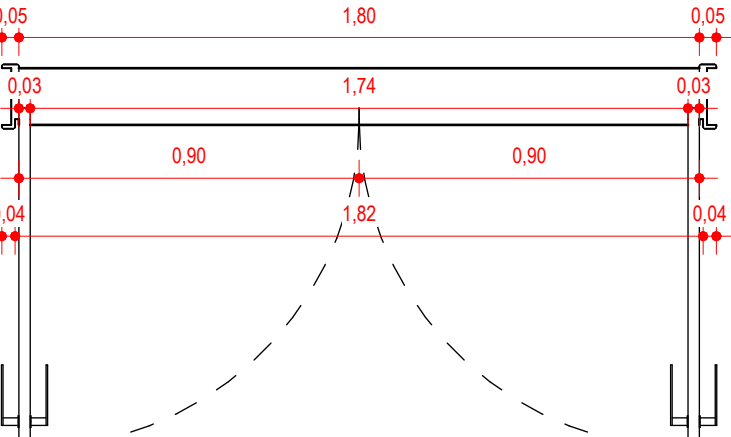

REQUADRO EM ALUMÍNIO COM PINTURA ELETROSTÁTICA NA COR BRANCO

VIDRO LAMINADO 5+5mm

FECHADURA PARA TRÁFEGO INTENSO DO TIPO EXTERNA

PERFIL EM ALUMÍNIO COM PINTURA ELETROSTÁTICA NA COR BRANCO

P03
0,90 x 2,10 m

PORTA COM 1 FOLHA DE GIRO EM MADEIRA SEMI-OCA / PINTURA EM ESMALTE SINTÉTICO À BASE D'ÁGUA ACETINADO NA COR BRANCA / BARRA PUXADOR HORIZONTAL EM AÇO INOX 40cm (ALTURA 90cm A PARTIR DO PISO ATÉ O EIXO DA BARRA) / PROTEÇÃO EM CHAPA GALVANIZADA (ALTURA 40cm A PARTIR DO PISO) / FECHADURA PARA TRÁFEGO INTENSO DO TIPO BANHEIRO, MÁQUINA DE 55mm, COM MAÇANETA E ROSETA EM INOX AISI 304 CILINDRO EM LATÃO ACABAMENTO CROMO ACETINADO / UTILIZAR PLACA INDICATIVA DE SANITÁRIO FEM. / MASC. E PCD NOS AMBIENTES NECESSÁRIOS

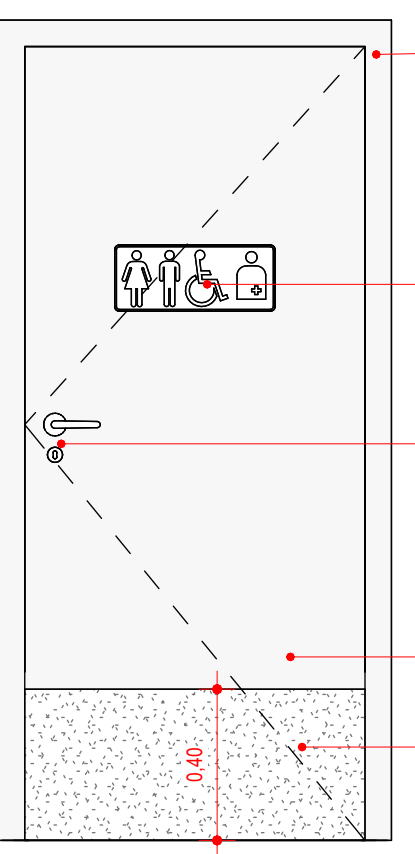
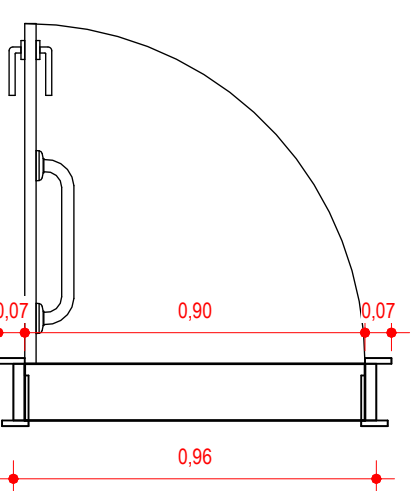

VISTA E FORRA: PINTURA ESMALTE SINTÉTICO À BASE D'ÁGUA COR BRANCO

PLACA INDICATIVA FEM. / MASC. / UNISSEX PCD 8 OSTMIZADO INSTALADA DO LADO EXTERNO DO WC. ATENDER AO ITEM 5.4.1 NBR 9050

FECHADURA PARA TRÁFEGO INTENSO DO TIPO BANHEIRO

BARRA PUXADOR HORIZONTAL 40 cm EM AÇO INOX

FOLHA: PINTURA ESMALTE SINTÉTICO À BASE D'ÁGUA COR BRANCA

PROTEÇÃO EM AÇO INOX ESCOVADO (ALTURA 40cm A PARTIR DO PISO) INSTALADO NOS DOIS LADOS DA FOLHA

P04
90 x 2,10 m

PORTA COM UMA FOLHA DE GIRO / REQUADRO EM ALUMÍNIO QUADRICULADO COM PINTURA ELETROSTÁTICA NA COR BRANCO / VIDRO LAMINADO 5+5mm / FECHADURA PARA TRÁFEGO INTENSO DO TIPO EXTERNA, MÁQUINA DE 55mm, COM MAÇANETA E ROSETA EM INOX AISI 304 CILINDRO EM LATÃO ACABAMENTO CROMO ACETINADO

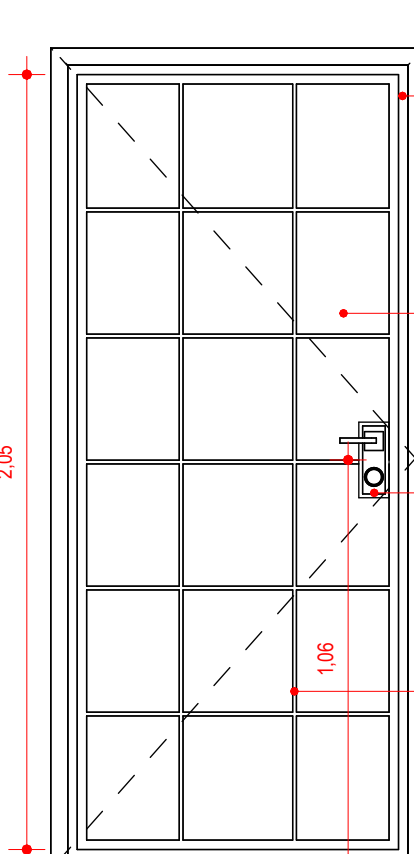
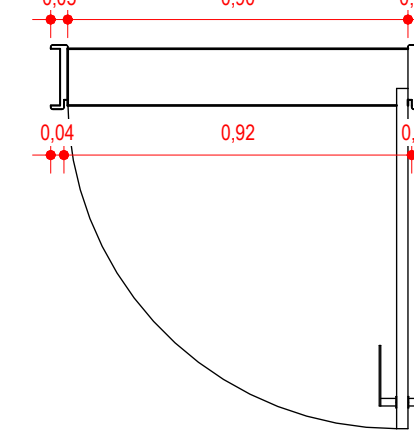

REQUADRO EM ALUMÍNIO COM PINTURA ELETROSTÁTICA NA COR BRANCO

VIDRO LAMINADO 5+5mm

FECHADURA PARA TRÁFEGO INTENSO DO TIPO EXTERNA

PERFIL EM ALUMÍNIO COM PINTURA ELETROSTÁTICA NA COR BRANCO

P05
60 x 1,80 m

PORTA COM 1 FOLHA DE GIRO COM VENEZIANA VENTILADA (ESPAÇADAS ENTRE SI COM NO MÍNIMO 8 mm) / REQUADRO EM ALUMÍNIO COM PINTURA ELETROSTÁTICA NA COR BRANCO / PERFIS DA LINHA INOVA DA ALCOA OU EQUIVALENTE / MAÇANETA DO TIPO ALAVANCA COM FECHADURA, FORNECIDA PELO FABRICANTE E APROVADA PELA FISCALIZAÇÃO

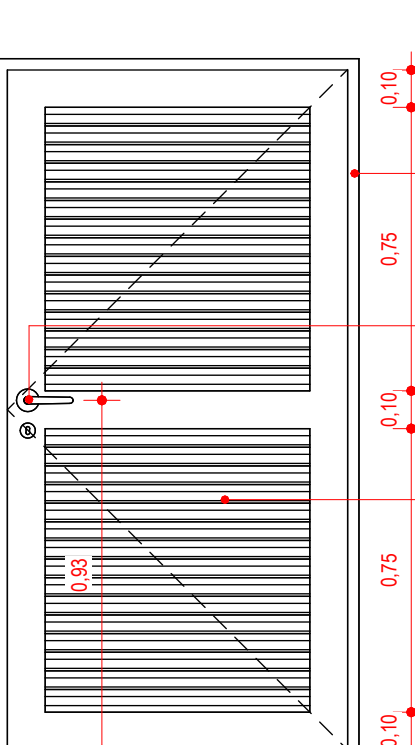
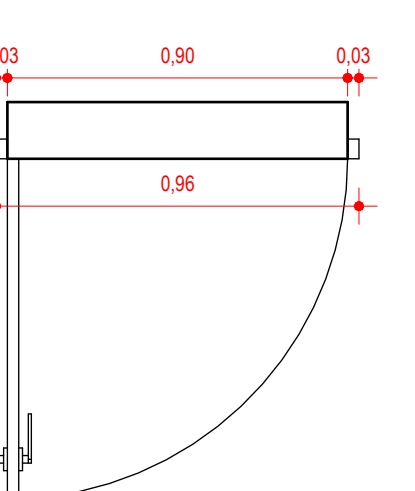

REQUADRO EM ALUMÍNIO COM PINTURA ELETROSTÁTICA NA COR BRANCO

MAÇANETA DO TIPO ALAVANCA COM FECHADURA

VENEZIANA VENTILADA (ESPAÇADAS ENTRE SI COM NO MÍNIMO 8 mm)

P06
200 x 2,10 m

PORTA COM 2 FOLHAS DE CORRER ACESSO À ÁREA DE VENTILAÇÃO / REQUADRO EM ALUMÍNIO COM PINTURA ELETROSTÁTICA NA COR BRANCO / VIDRO LAMINADO 5+5mm INCOLOR / PELÍCULA DE CONTROLE SOLAR / MAÇANETA COM FECHADURA, FORNECIDA PELO FABRICANTE E APROVADA PELA FISCALIZAÇÃO

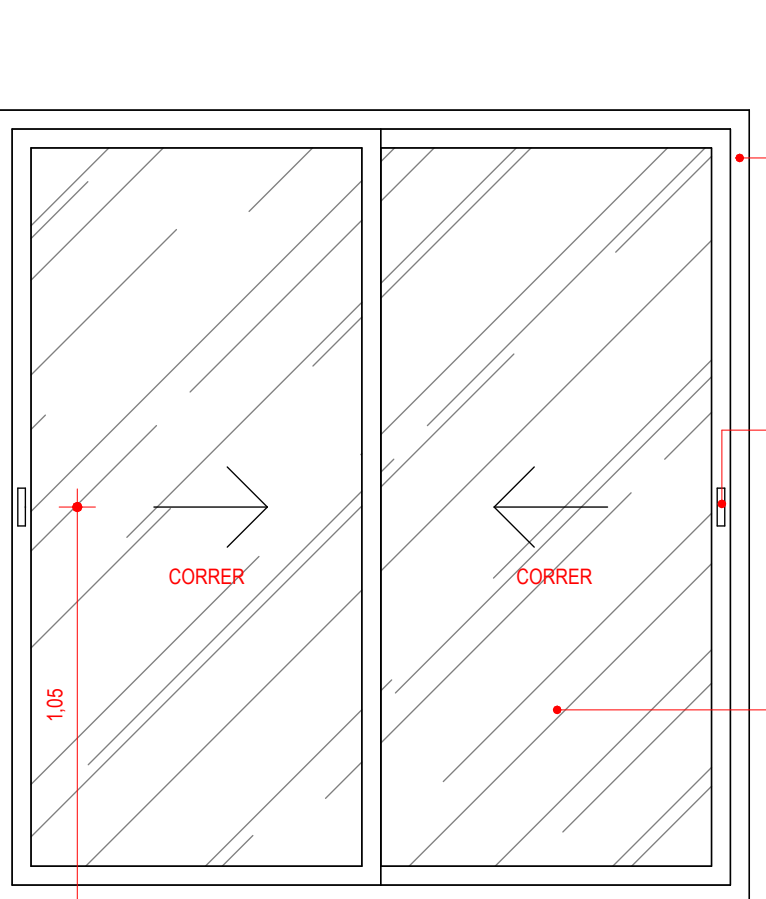
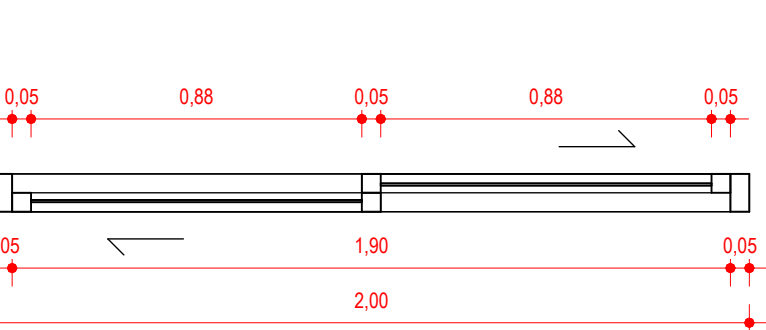

REQUADRO EM ALUMÍNIO COM PINTURA ELETROSTÁTICA NA COR BRANCO

MAÇANETA COM FECHADURA, FORNECIDA PELO FABRICANTE E APROVADA PELA FISCALIZAÇÃO

VIDRO LAMINADO 5+5mm INCOLOR / PELÍCULA DE CONTROLE SOLAR



TABELA DE ESQUADRIAS - PORTAS - PORTE 2

CÓDIGO	DESCRIÇÃO	LARGURA	ALTURA	QUANT.
P01	PORTA COM 1 FOLHA DE GIRO / MADEIRA SEMI-OCA / PINTURA EM ESMALTE SINTÉTICO À BASE D'ÁGUA ACETINADO / FOLHA, VISTAS E FORRA COR BRANCO / FECHADURA PARA TRÁFEGO INTENSO DO TIPO INTERNA, MÁQUINA DE 55mm, COM MAÇANETA E ROSETA EM INOX AISI 304 CILINDRO EM LATÃO ACABAMENTO CROMO ACETINADO	0,90	2,10	37
P02	PORTA FRANCESA EXTERNA COM DUAS FOLHAS / REQUADRO EM ALUMÍNIO QUADRICULADO COM PINTURA ELETROSTÁTICA NA COR BRANCO / VIDRO LAMINADO 5+5mm / FECHADURA PARA TRÁFEGO INTENSO DO TIPO EXTERNA, MÁQUINA DE 55mm, COM MAÇANETA E ROSETA EM INOX AISI 304 CILINDRO EM LATÃO ACABAMENTO CROMO ACETINADO	0,90	2,10	1
P03	PORTA COM 1 FOLHA DE GIRO EM MADEIRA SEMI-OCA / PINTURA EM ESMALTE SINTÉTICO À BASE D'ÁGUA ACETINADO NA COR BRANCA / BARRA PUXADOR HORIZONTAL EM AÇO INOX 40cm (ALTURA 90cm A PARTIR DO PISO ATÉ O EIXO DA BARRA) / PROTEÇÃO EM CHAPA GALVANIZADA (ALTURA 40cm A PARTIR DO PISO) / FECHADURA PARA TRÁFEGO INTENSO DO TIPO BANHEIRO, MÁQUINA DE 55mm, COM MAÇANETA E ROSETA EM INOX AISI 304 CILINDRO EM LATÃO ACABAMENTO CROMO ACETINADO / UTILIZAR PLACA INDICATIVA DE SANITÁRIO FEM. / MASC. E PCD E/OU OSTMIZADOS NOS AMBIENTES NECESSÁRIOS	0,90	2,10	4
P04	PORTA COM UMA FOLHA DE GIRO / REQUADRO EM ALUMÍNIO QUADRICULADO COM PINTURA ELETROSTÁTICA NA COR BRANCO / VIDRO LAMINADO 5+5mm / FECHADURA PARA TRÁFEGO INTENSO DO TIPO EXTERNA, MÁQUINA DE 55mm, COM MAÇANETA E ROSETA EM INOX AISI 304 CILINDRO EM LATÃO ACABAMENTO CROMO ACETINADO	0,90	2,10	2
P05	PORTA COM 1 FOLHA DE GIRO COM VENEZIANA VENTILADA (ESPAÇADAS ENTRE SI COM NO MÍNIMO 8 mm) / REQUADRO EM ALUMÍNIO COM PINTURA ELETROSTÁTICA NA COR BRANCO / PERFIS DA LINHA INOVA DA ALCOA OU EQUIVALENTE / MAÇANETA DO TIPO ALAVANCA COM FECHADURA, FORNECIDA PELO FABRICANTE E APROVADA PELA FISCALIZAÇÃO	0,60	1,80	1
P06	PORTA COM 2 FOLHAS DE CORRER ACESSO À ÁREA DE VENTILAÇÃO / REQUADRO EM ALUMÍNIO COM PINTURA ELETROSTÁTICA NA COR BRANCO / VIDRO LAMINADO 5+5mm INCOLOR / PELÍCULA DE CONTROLE SOLAR / MAÇANETA COM FECHADURA, FORNECIDA PELO FABRICANTE E APROVADA PELA FISCALIZAÇÃO	2,00	2,10	1
P07	PORTA COM 1 FOLHA DE GIRO COM VENEZIANA VENTILADA (ESPAÇADAS ENTRE SI COM NO MÍNIMO 8 mm) / REQUADRO EM ALUMÍNIO COM PINTURA ELETROSTÁTICA NA COR BRANCO / TELA DE PROTEÇÃO CONTRA VETORES E VEDAÇÃO DE BORRACHA INFERIOR, À PROVA DE ROEDORES / PERFIS DA LINHA INOVA DA ALCOA OU EQUIVALENTE / MAÇANETA DO TIPO ALAVANCA COM FECHADURA, FORNECIDA PELO FABRICANTE E APROVADA PELA FISCALIZAÇÃO	0,80	0,86	3
P08	PORTA COM 1 FOLHA DE GIRO COM VENEZIANA VENTILADA (ESPAÇADAS ENTRE SI COM NO MÍNIMO 8 mm) / REQUADRO EM ALUMÍNIO COM PINTURA ELETROSTÁTICA NA COR BRANCO / TELA DE PROTEÇÃO CONTRA VETORES E VEDAÇÃO DE BORRACHA INFERIOR, À PROVA DE ROEDORES / PERFIS DA LINHA INOVA DA ALCOA OU EQUIVALENTE / MAÇANETA DO TIPO ALAVANCA COM FECHADURA, FORNECIDA PELO FABRICANTE E APROVADA PELA FISCALIZAÇÃO	0,90	1,80	2
P09	PORTA COM 1 FOLHA DE GIRO COM VENEZIANA VENTILADA (ESPAÇADAS ENTRE SI COM NO MÍNIMO 8 mm) / REQUADRO EM ALUMÍNIO COM PINTURA ELETROSTÁTICA NA COR BRANCO / TELA DE PROTEÇÃO CONTRA VETORES E VEDAÇÃO DE BORRACHA INFERIOR, À PROVA DE ROEDORES / PERFIS DA LINHA INOVA DA ALCOA OU EQUIVALENTE / MAÇANETA COM FECHADURA, FORNECIDA PELO FABRICANTE E APROVADA PELA FISCALIZAÇÃO	2,38	0,99	1
P10	PORTA COM 1 FOLHA DE GIRO COM VENEZIANA VENTILADA (ESPAÇADAS ENTRE SI COM NO MÍNIMO 8 mm) / REQUADRO EM ALUMÍNIO COM PINTURA ELETROSTÁTICA NA COR BRANCO / TELA DE PROTEÇÃO CONTRA VETORES E VEDAÇÃO DE BORRACHA INFERIOR, À PROVA DE ROEDORES / PERFIS DA LINHA INOVA DA ALCOA OU EQUIVALENTE / MAÇANETA DO TIPO ALAVANCA COM FECHADURA, FORNECIDA PELO FABRICANTE E APROVADA PELA FISCALIZAÇÃO, COM O MATERIAL NA COR NATURAL, ACOMPANHANDO LINHA GERAL DA ESQUADRIA	0,80	2,00	1
PD1	PORTAS DE GIRO EM PAINÉIS ESTRUTURAIS DE TS LAMINADO ESTRUTURAL COM ESPESURA DE 10mm / COR CINZA ARGILA / SUPERFÍCIE LISA / ACABAMENTO FOSCO / PERFIL E DOBRADIÇAS METÁLICAS / MAÇANETA FORNECIDA PELO FABRICANTE E APROVADA PELA FISCALIZAÇÃO	0,80	1,65	10

1 - PARA PERFEITO ENTENDIMENTO DO PROJETO VER MEMORIAL DESCRITIVO DE ARQUITETURA, ASSIM COMO PROJETOS COMPLEMENTARES DE ESTRUTURA, INSTALAÇÕES, INFRAESTRUTURA URBANA E SEUS RESPECTIVOS MEMÓRIAS.

OBS.: TODAS AS MEDIDAS DEVEM SER CONFERIDAS EM OBRA, CASO SEJA NECESSÁRIO ALGUMA ALTERAÇÃO, ENTRAR EM CONTATO COM O PROJETISTA RESPONSÁVEL.

A - EMISSÃO INICIAL			OUT/2025
OBSERVAÇÕES		VISTO	DATA
<div><div></div><div>PREFEITURA MUNICIPAL DE CRICIÚMA SECRETARIA DE INFRAESTRUTURA E OBRAS</div></div>			
<div><div></div><div>PROSUL - PROJETOS, SUPERVISÃO E PLANEJAMENTO LTDA Rua Saldanha Marinho, 116 - Edifício Liberal Center - 3º andar - Centro - Florianópolis - SC Fone/Fax: (48) 3027-2730 - Home-page: www.prosul.com - E-mail: prosul@prosul.com</div></div>			
OBRA:			
ENDEREÇO: RUA PEDRO ANTÔNIO, S/N - SÃO JOÃO		INSCRIÇÃO IMOBILIÁRIA: 700632	
RESPONSÁVEL TÉCNICO PROJETO:		RESPONSÁVEL TÉCNICO EXECUÇÃO:	
CLIENTE:			
CONTEÚDO: DETALHAMENTO - PORTAS 01, 02, 03, 04, 05, 06		PRANCHA: ARQ 19/23	
ESCALA: INDICADA	DATA: OUTUBRO/2025	ARQUIVO: 116_25_arq_a	ARQUITETÔNICO

1 - PARA PERFEITO ENTENDIMENTO DO PROJETO VER MEMORIAL DESCRITIVO DE ARQUITETURA, ASSIM COMO PROJETOS COMPLEMENTARES DE ESTRUTURA, INSTALAÇÕES, INFRAESTRUTURA URBANA E SEUS RESPECTIVOS MEMORIAIS.		
OBS.: TODAS AS MEDIDAS DEVEM SER CONFERIDAS EM OBRA, CASO SEJA NECESSÁRIO ALGUMA ALTERAÇÃO, ENTRAR EM CONTATO COM O PROJETISTA RESPONSÁVEL.		
A - EMISSÃO INICIAL		OUT/2025
OBSERVAÇÕES	VISTO	DATA
<div><div><div>PREFEITURA MUNICIPAL DE CRICIÚMA SECRETARIA DE INFRAESTRUTURA E OBRAS</div></div><div><div><div>PROSUL - PROJETOS, SUPERVISÃO E PLANEJAMENTO LTDA Rua Saldanha Maranhão, 116 - Edifício Liberal Center - 3º andar - Centro - Florianópolis - SC Fone/Fax: (48) 3027-2730 - Home-page: www.prosul.com - E-mail: prosul@prosul.com</div></div></div></div>		
OBRA:		
UBS RENASCEER - PORTE 2		INSCRIÇÃO IMOBILIÁRIA: 700632
ENDEREÇO: RUA PEDRO ANTÔNIO, S/N - SÃO JOÃO		
RESPONSÁVEL TÉCNICO PROJETO:	RESPONSÁVEL TÉCNICO EXECUÇÃO:	CLIENTE:
CONTEÚDO: DETALHAMENTO - PORTAS 07, 08, 09, 10, PD1		PRANCHA: ARQ 20/23
ESCALA: INDICADA	DATA: OUTUBRO/2025	ARQUIVO: 116_25_arq_a
ARQUITETÔNICO		

DOBRADIÇAS METÁLICAS

1 - PARA PERFEITO ENTENDIMENTO DO PROJETO VER MEMORIA DESCRITIVA DE ARQUITETURA, ASSIM COMO QUOTIENTOS COMPLEMENTARES PARA ESTRUTURA, INSTALAÇÕES, INFRAESTRUTURA URBANA E SEUS RESPECTIVOS MEMORIAIS.			
OBS.: TODAS AS MEDIDAS DEVEM SER CONFERIDAS EM OBRA, CASO SEJA NECESSÁRIO ALGUMA ALTERAÇÃO, ENTRAR EM CONTATO COM O PROJETISTA RESPONSÁVEL.			
A - EMISSÃO INICIAL			OUT/2025
OBSERVAÇÕES		VISTO	DATA
<div><div><div>CRICIUMA CRICÍUMA - CRICÍUMA</div></div><div><div>PREFEITURA MUNICIPAL DE CRICIUMA</div><div>SECRETARIA DE INFRAESTRUTURA E OBRAS</div></div></div>			
<div><div><div>PROSUL</div></div><div><div>PROSUL - PROJETOS, SUPERVISÃO E PLANEJAMENTO LTDA</div><div>Rua Saldanha Maranhão, 116 - Edifício Liberal Center - 3º andar - Centro - Florianópolis - SC</div><div>Fone/Fax: (48) 3007-2730 - Home-page: www.prosul.com - E-mail: prosul@prosul.com</div></div></div>			
OBRA			
<div><div>UBS RENASCER - PORTE 2</div><div><div>ENDEREÇO: RUA PEDRO ANTÔNIO, SIN - SÃO JOÃO</div><div>INSCRIÇÃO IMOBILIÁRIA: 700632</div></div></div>			
RESPONSÁVEL TÉCNICO PROJETO		RESPONSÁVEL TÉCNICO EXECUÇÃO	
		CLIENTE:	
CONTEÚDO: DETALHAMENTO - BANCADAS BG01, BI01, BI02, BI03, BI04, BI05			FRANCA:
			<div><div>ARQ</div><div>21/23</div></div>
ESCALA:	DATA:	ARQUIVO:	
INDICADA	OUTUBRO/2025	116_25_arq_a	ARQUITETÔNICO

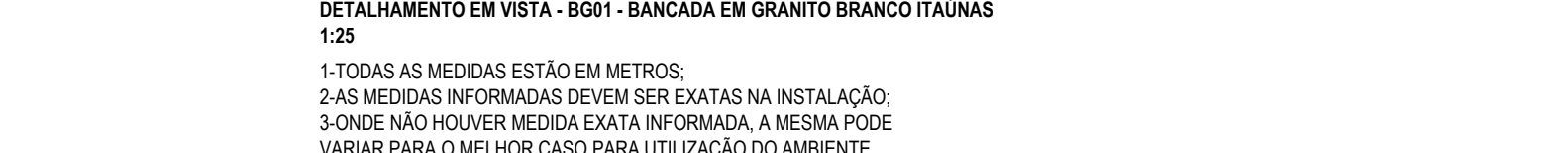

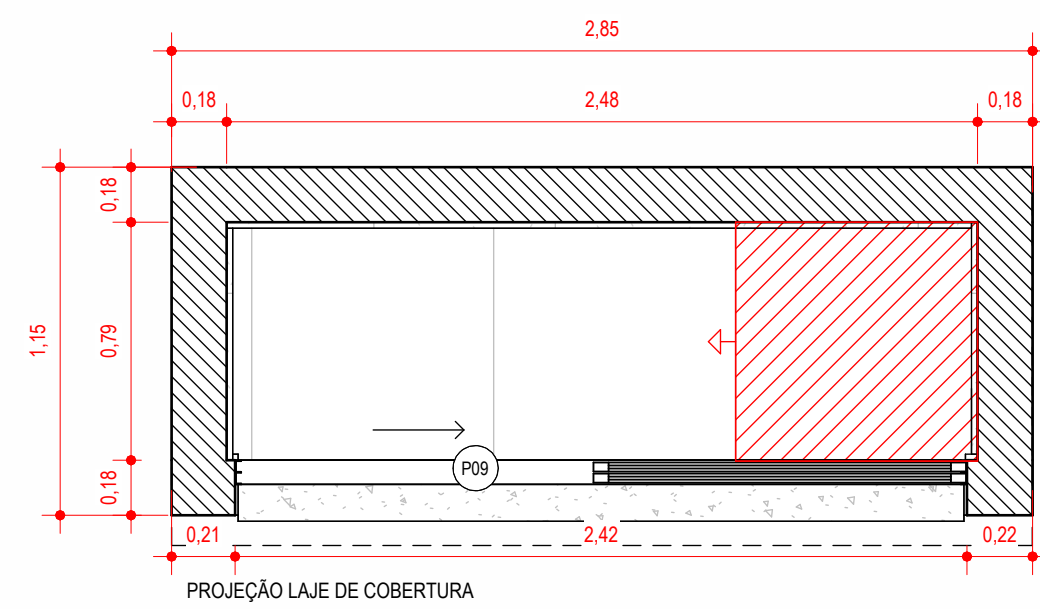

1 PLANTA BAIXA - ABRIGO DE BOMBA E COMPRESSOR

1: 25

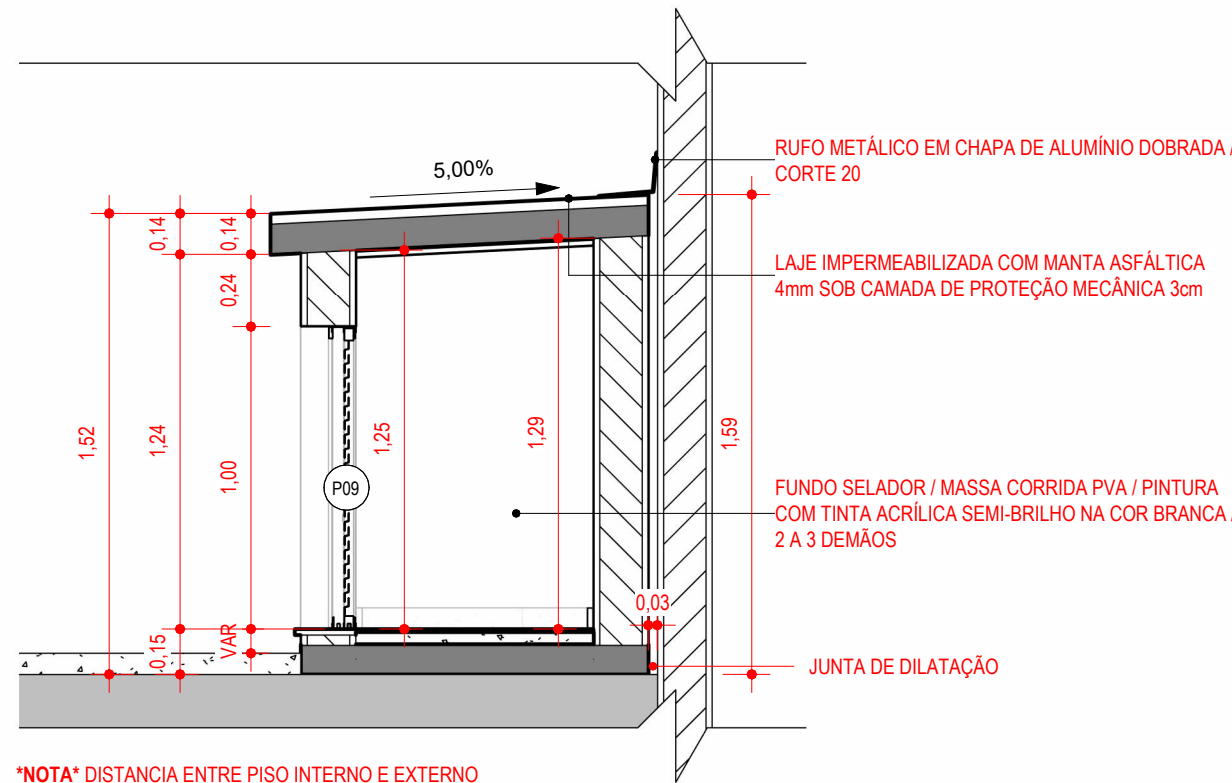

NOTA DISTANCIA ENTRE PISO INTERNO E EXTERNO
VERIFICAR PROJETO DE ARQUITETURA E URBANIZAÇÃO

2 CORTE 01 - ABRIGO DE BOMBA E COMPRESSOR

1: 25

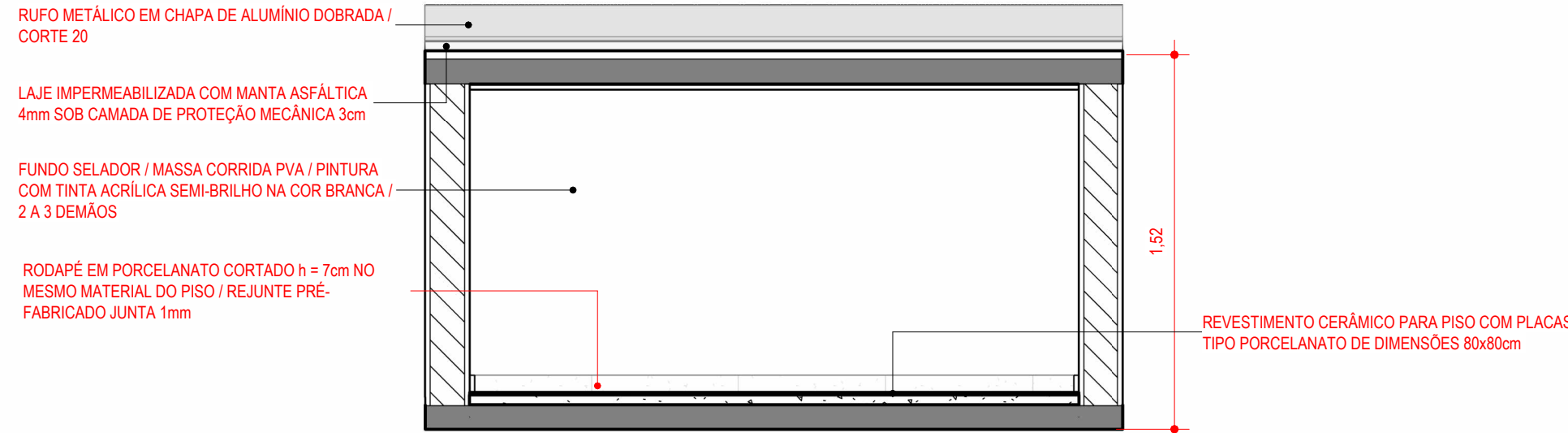

3 CORTE 02 - ABRIGO DE BOMBA E COMPRESSOR

1: 25

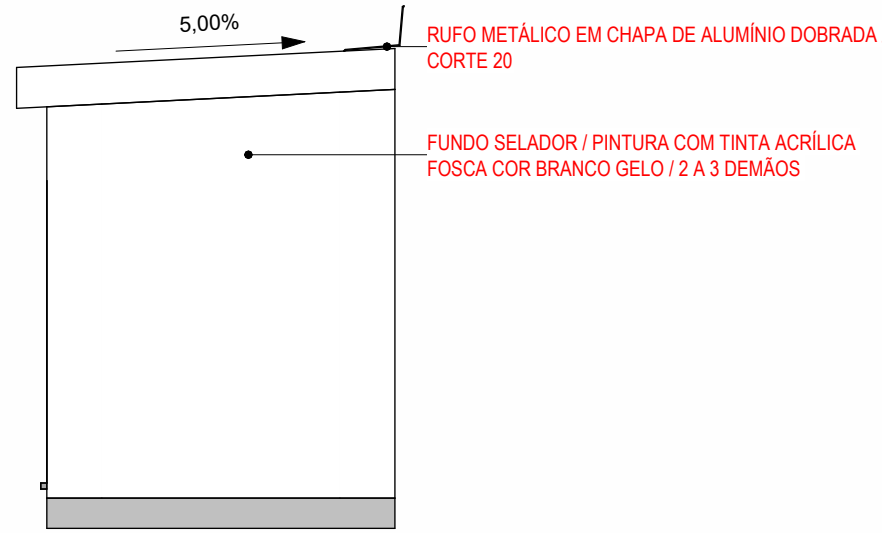

4 VISTA LATERAL - ABRIGO DE BOMBA E COMPRESSOR

1: 25

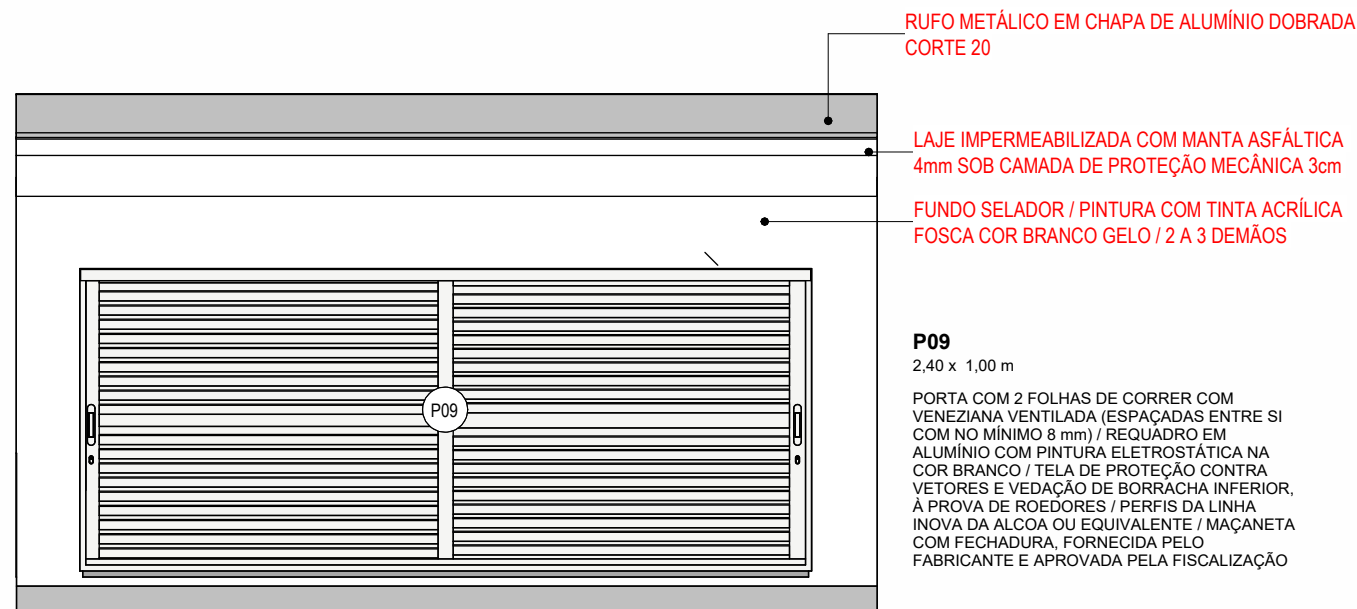

5 VISTA FRONTAL - ABRIGO DE BOMBA E COMPRESSOR

1: 25

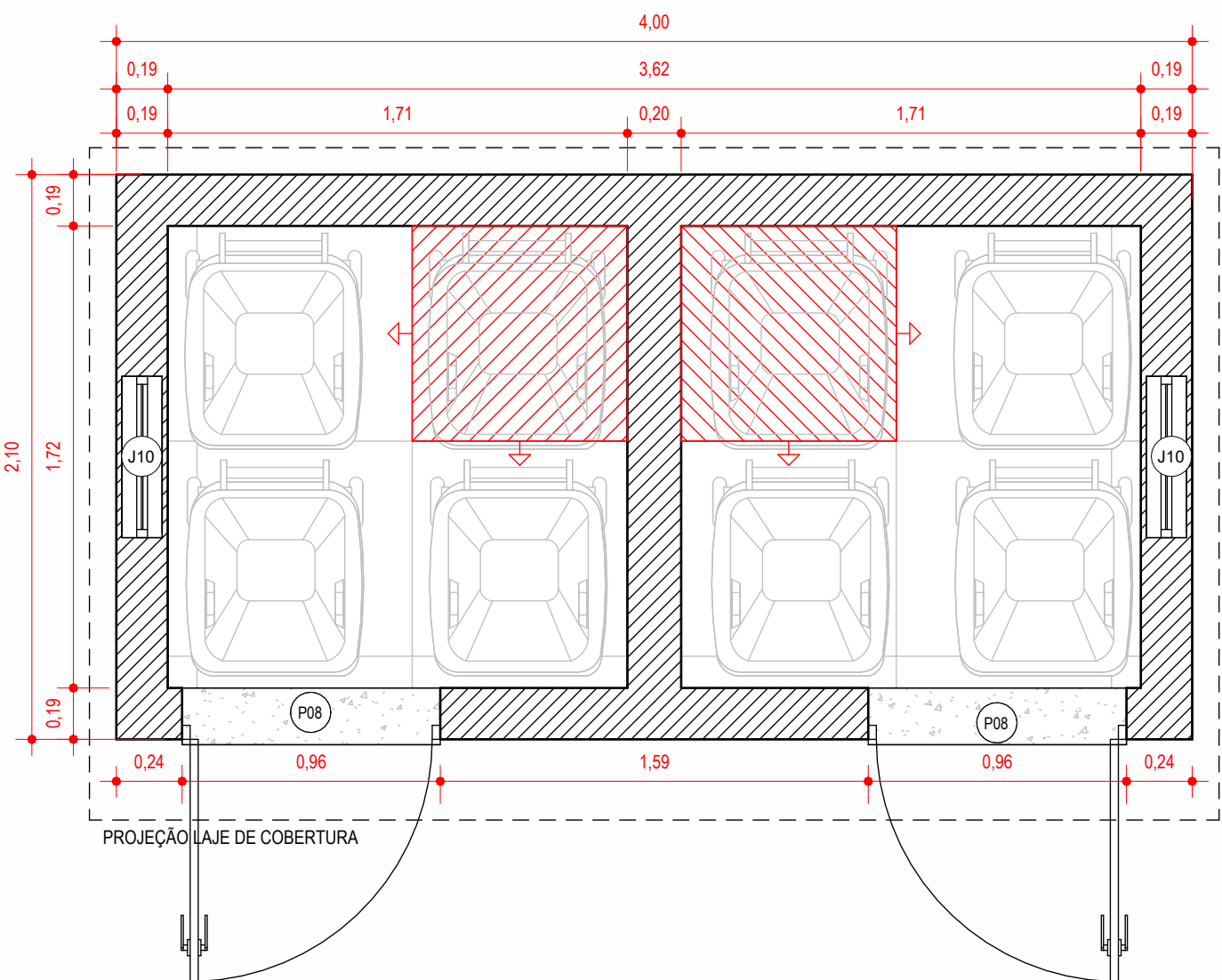

6 PLANTA BAIXA - ABRIGO DE LIXO PERMANENTE

1: 25

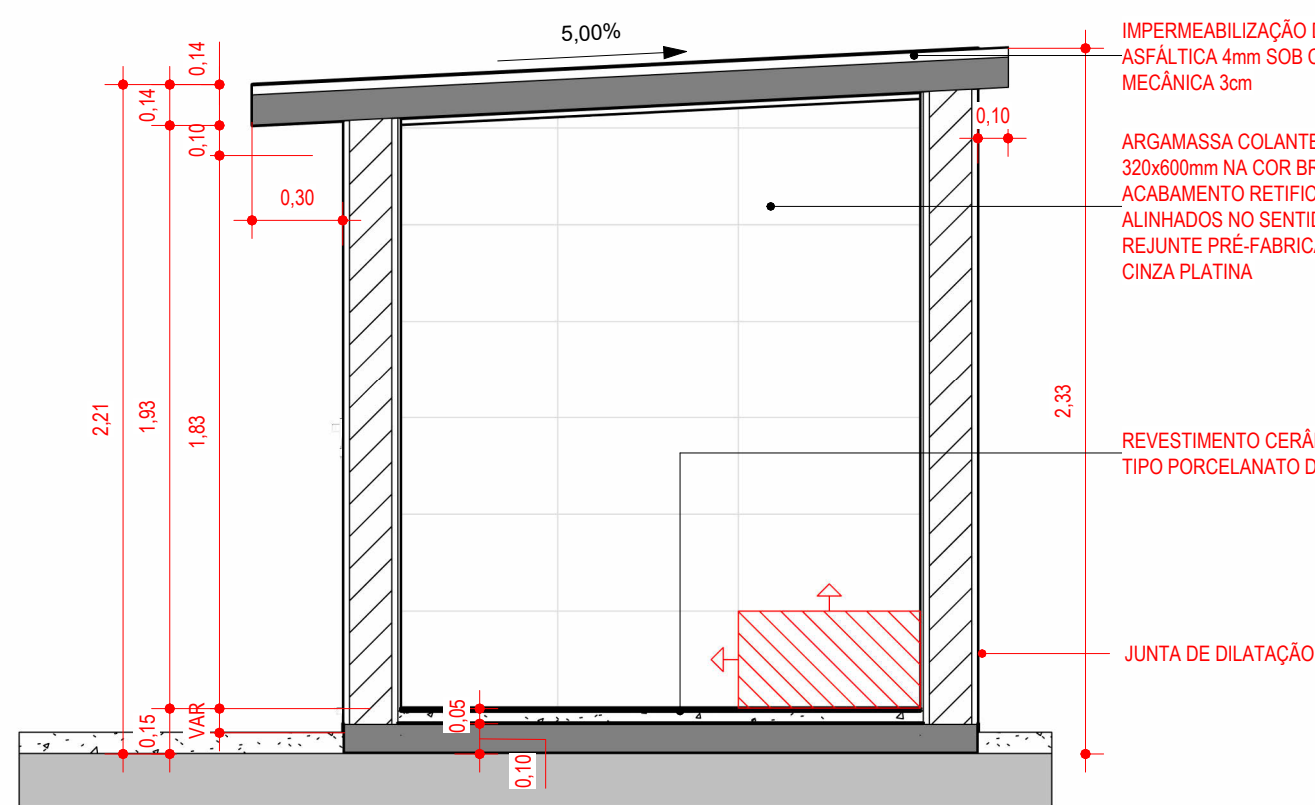

NOTA DISTANCIA ENTRE PISO INTERNO E EXTERNO
VERIFICAR PROJETO DE ARQUITETURA E URBANIZAÇÃO

7 CORTE 01 - ABRIGO DE LIXO PERMANENTE

1: 25

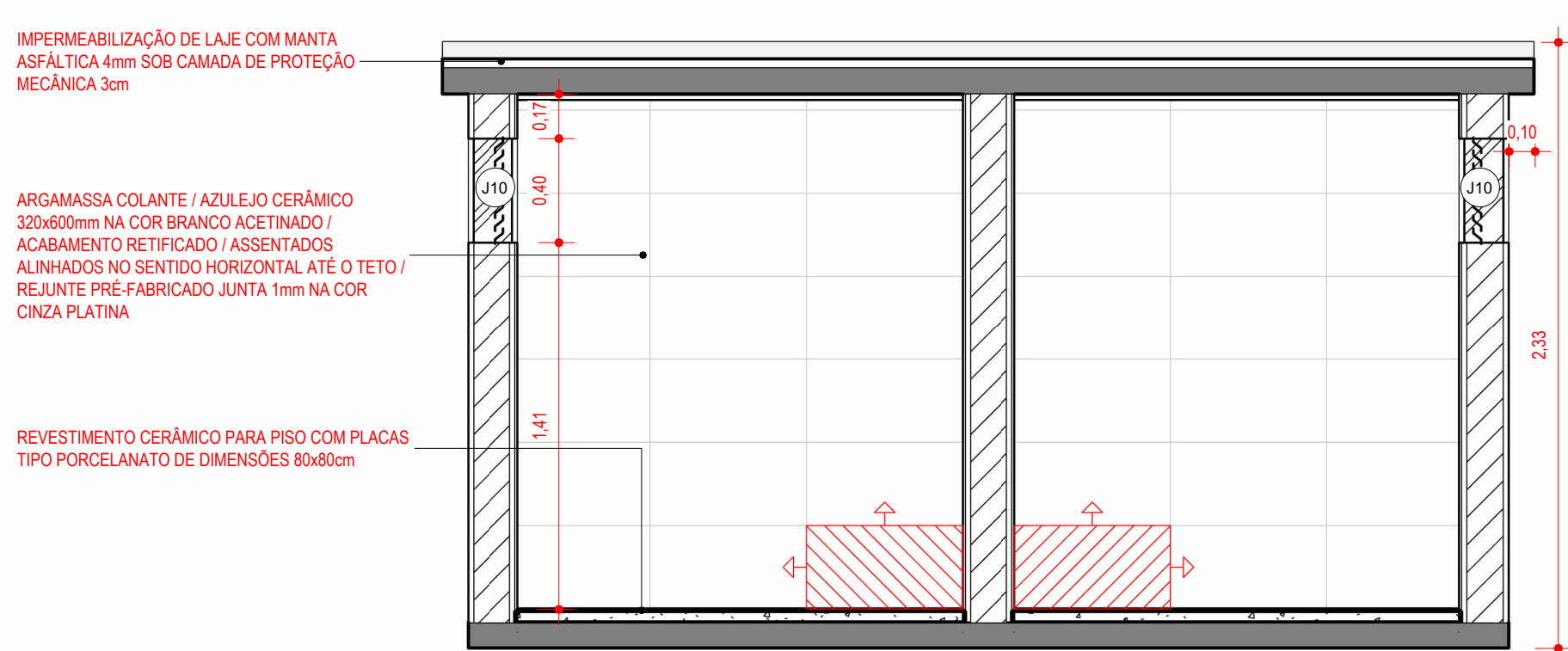

8 CORTE 02 - ABRIGO DE LIXO PERMANENTE

1: 25

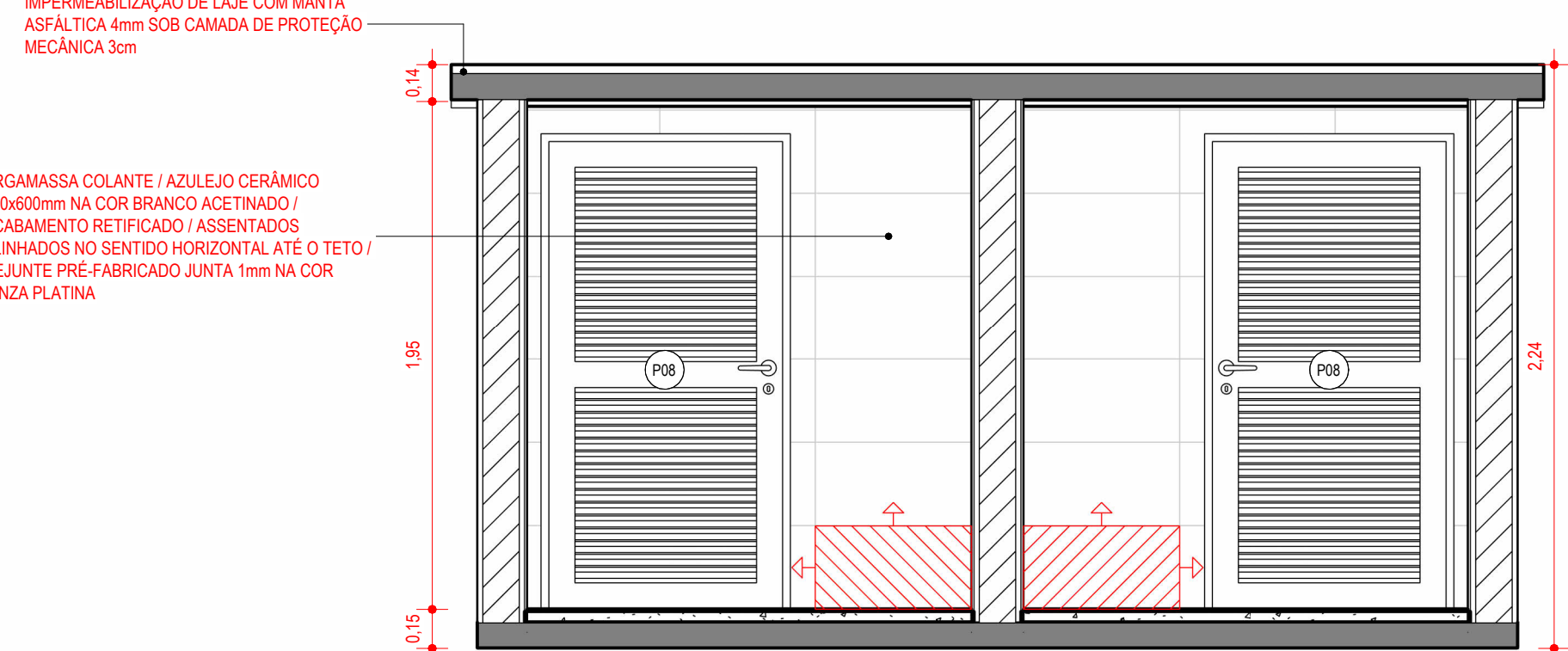

9 CORTE 03 - ABRIGO DE LIXO PERMANENTE

1: 25

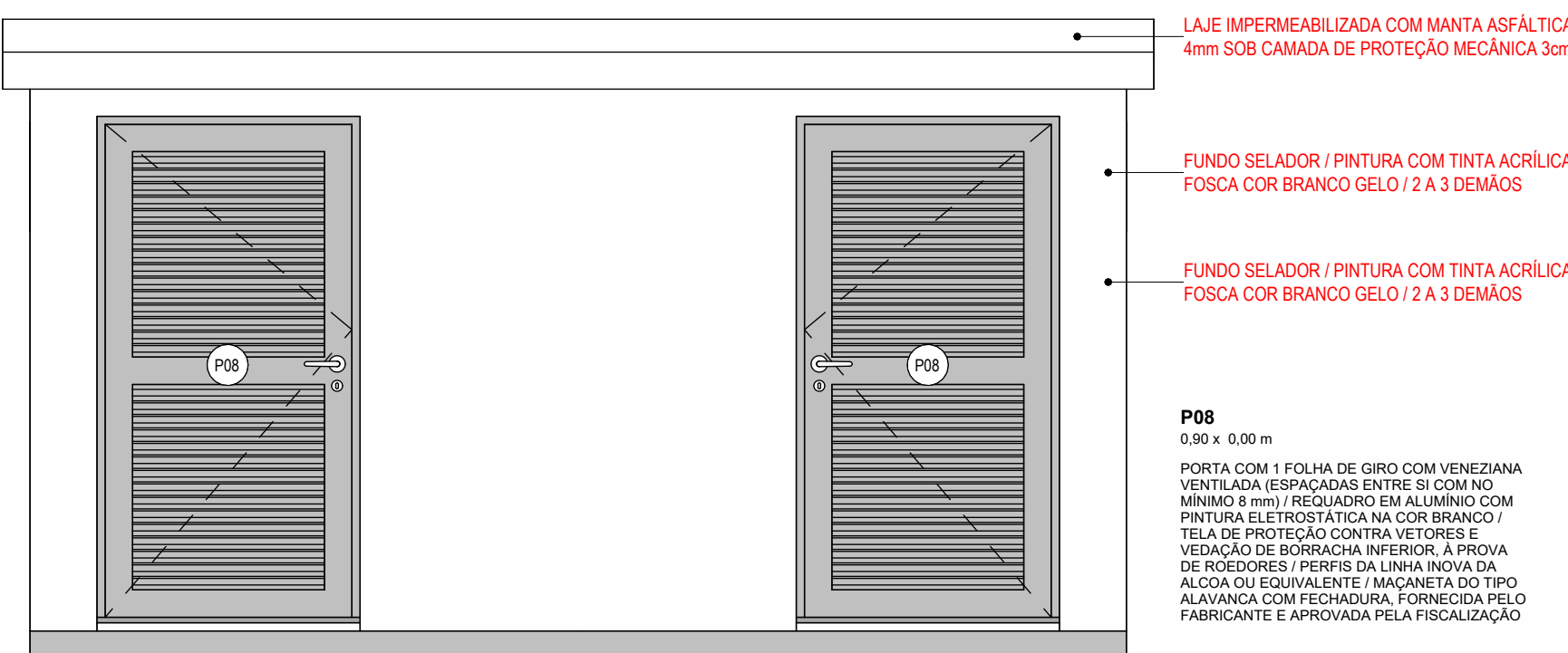

10 VISTA FRONTAL ABRIGO DE LIXO PERMANENTE

1: 25

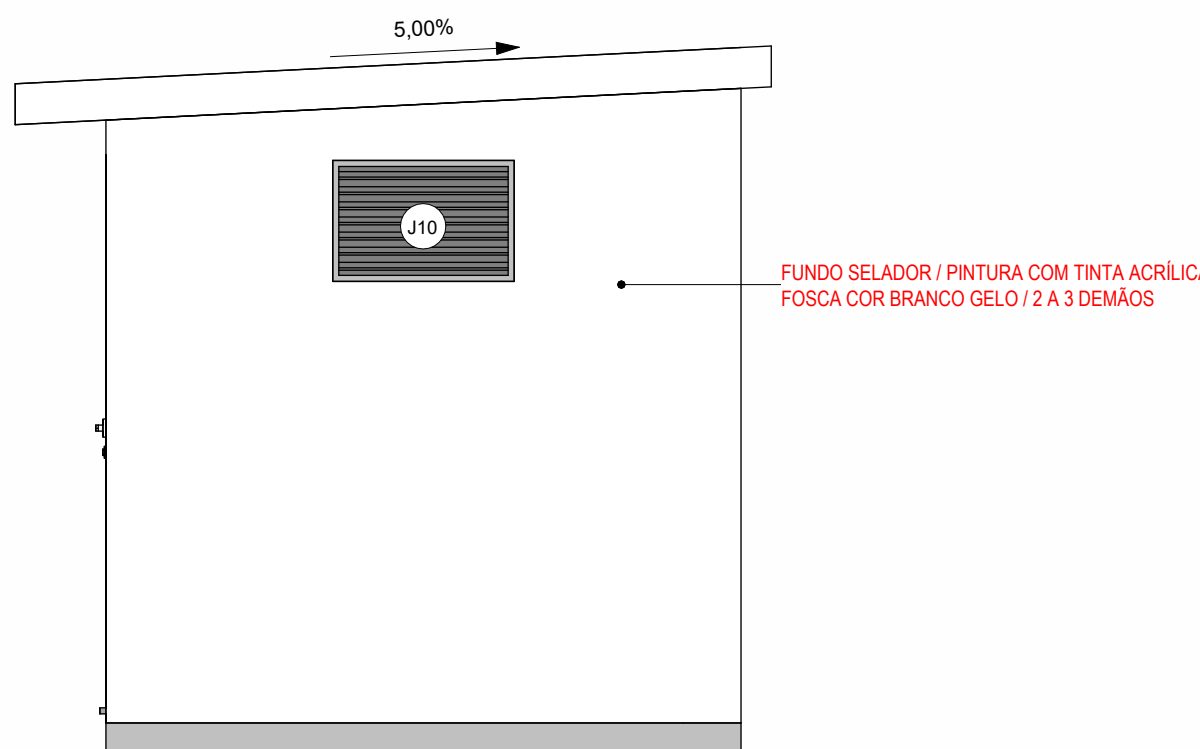

11 VISTA LATERAL ABRIGO DE LIXO PERMANENTE

1: 25

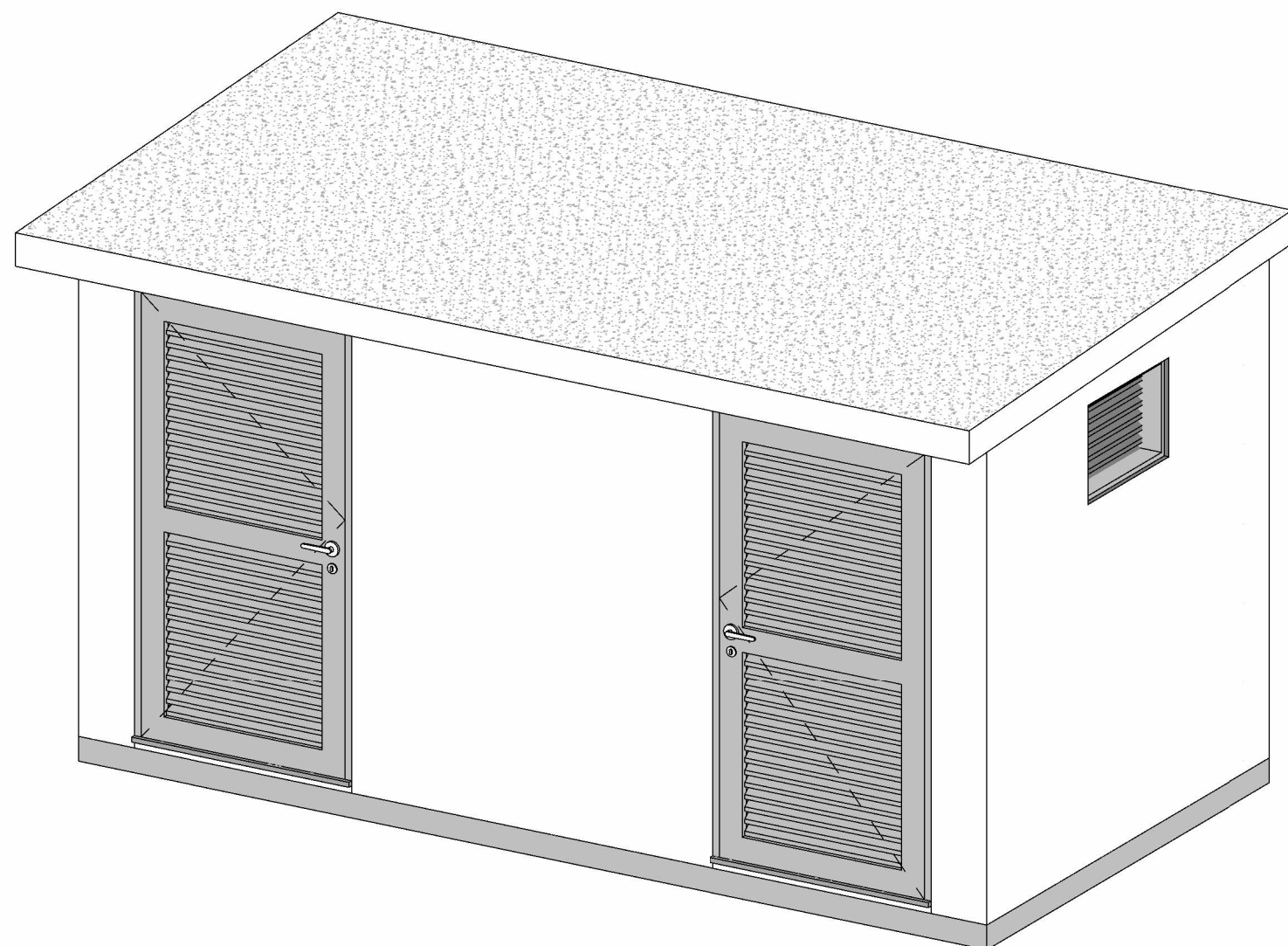

12 PERSPECTIVA - ABRIGO DE LIXO PERMANENTE

1: 25

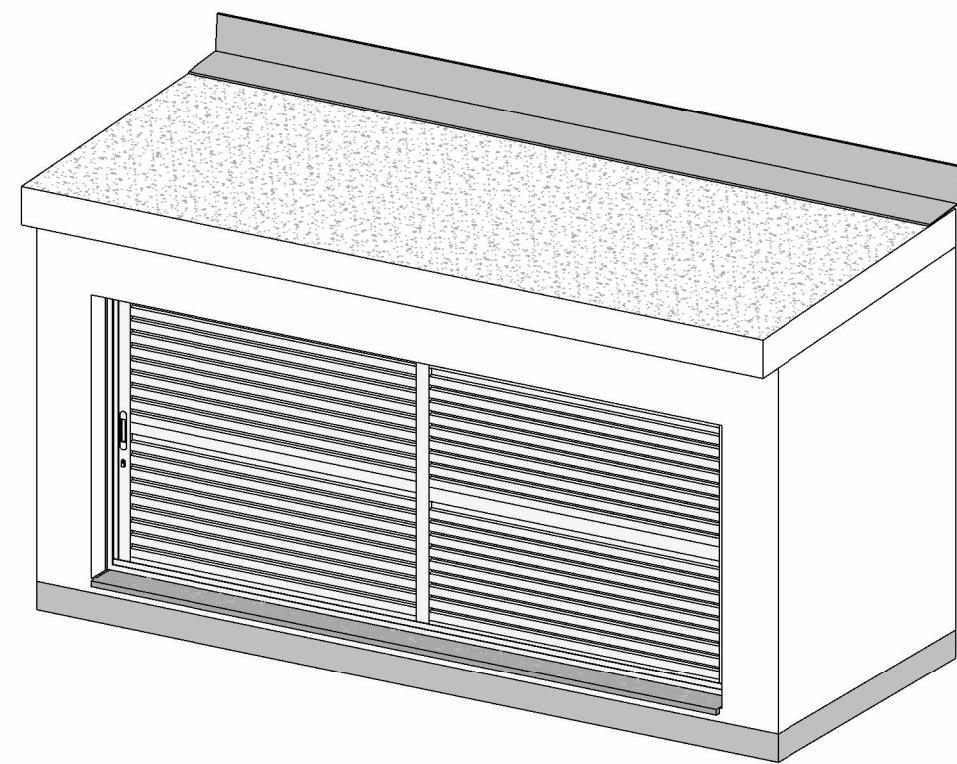

13 PERSPECTIVA - ABRIGO DE BOMBA E COMPRESSOR

1: 25

1 - PARA PERFEITO ENTENDIMENTO DO PROJETO VER MEMORIAL DESCRITIVO DE ARQUITETURA, ASSIM COMO PROJETOS COMPLEMENTARES DE ESTRUTURA, INSTALAÇÕES, INFRAESTRUTURA URBANA E SEUS RESPECTIVOS MEMÓRIAS.

OBS - TODAS AS MEDIDAS DEVEM SER CONFERIDAS EM OBRA, CASO SEJA NECESSÁRIO ALGUMA ALTERAÇÃO, ENTRAR EM CONTATO COM O PROJETISTA RESPONSÁVEL.

A - EMISSÃO INICIAL		OUT/2025
OBSERVAÇÕES	VISTO	DATA

	PREFEITURA MUNICIPAL DE CRICIÚMA SECRETARIA DE INFRAESTRUTURA E OBRAS
--	---

	PROSUL - PROJETOS, SUPERVISÃO E PLANEJAMENTO LTDA Rua Saldanha Marinho, 116 - Edifício Liberal Center - 3º andar - Centro - Florianópolis - SC Fone/Fax: (48) 3027-2730 - Home-page: www.prosul.com - E-mail: prosul@prosul.com
--	---

UBS RENASCER - PORTE 2	
ENDERECO: RUA PEDRO ANTÔNIO, SIN - SÃO JOÃO	INSCRIÇÃO IMOBILIÁRIA: 700632

RESPONSÁVEL TÉCNICO PROJETO	RESPONSÁVEL TÉCNICO EXECUÇÃO	CLIENTE
-----------------------------	------------------------------	---------

CONTEÚDO: EDIFICAÇÕES DE APOIO - ABRIGO DE BOMBA E COMPRESSOR, ABRIGO DE LIXO PERMANENTE				PRANCHA: ARQ 22/23	
ESCALA: INDICADA		DATA: OUTUBRO/2025		ARQUIVO: 116_25_arq_a	
				ARQUITETÔNICO	

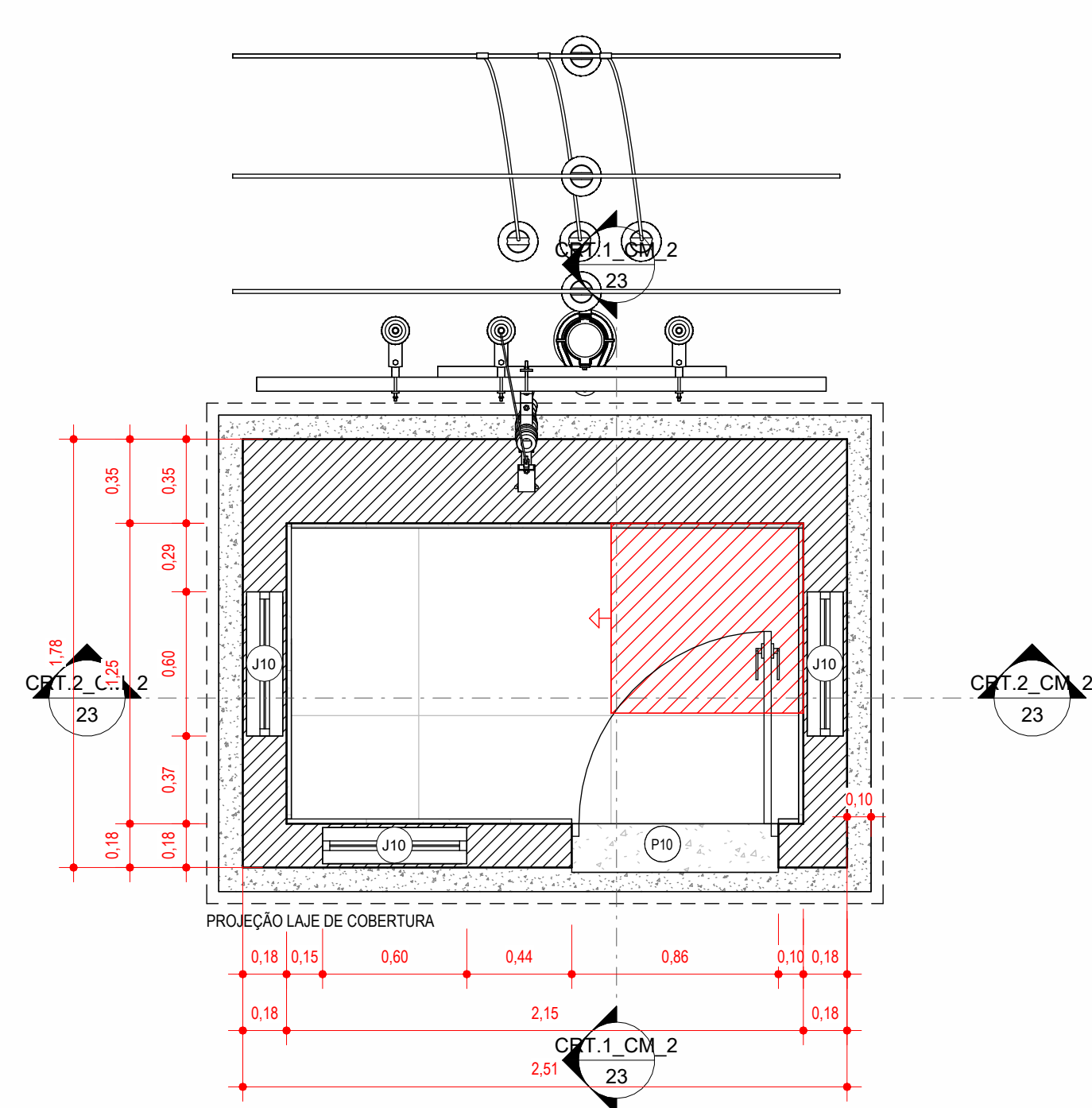

1 PLANTA BAIXA - CABINE DE MEDIÇÃO

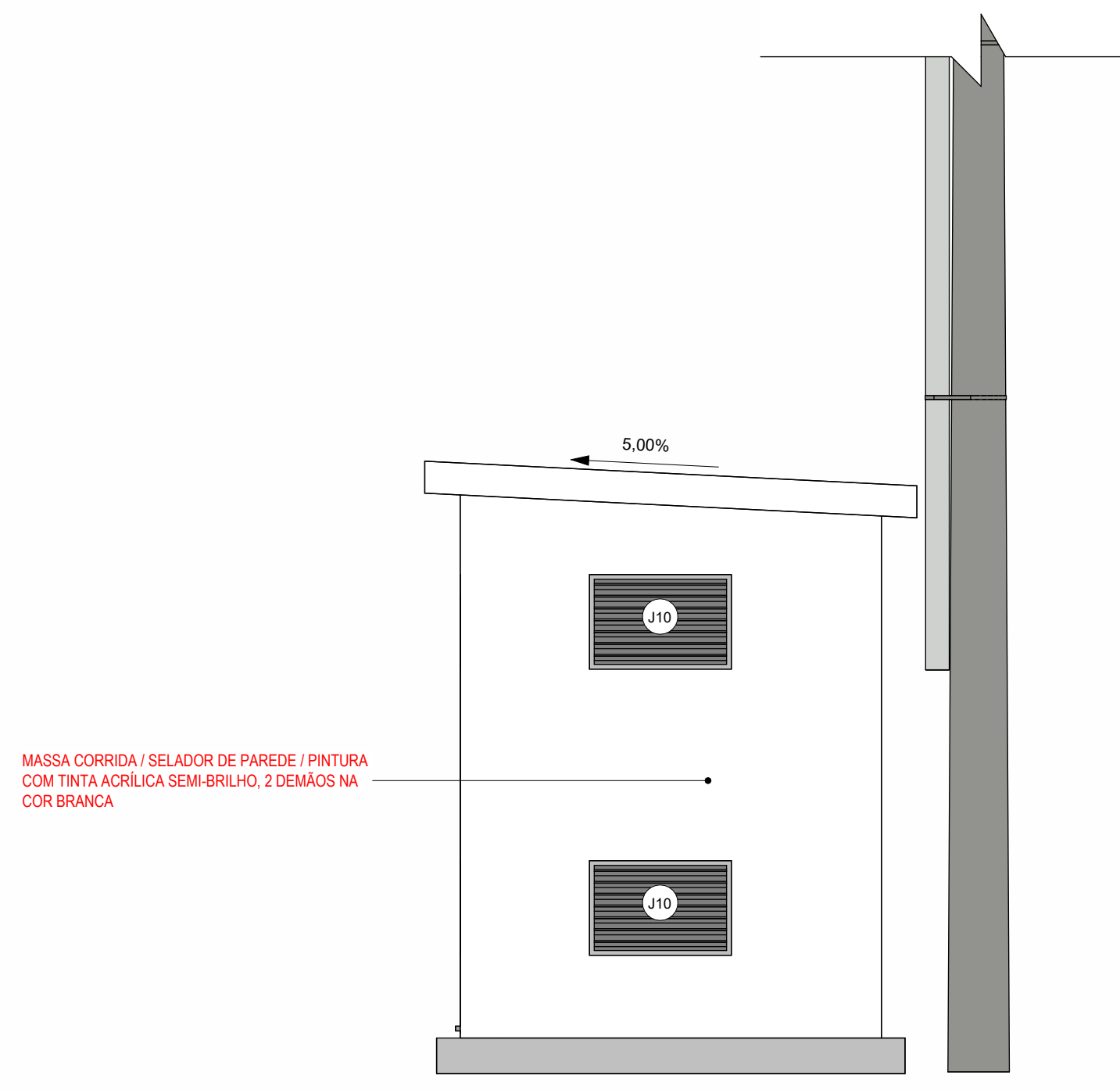

2 VISTA LATERAL - CABINE DE MEDIÇÃO

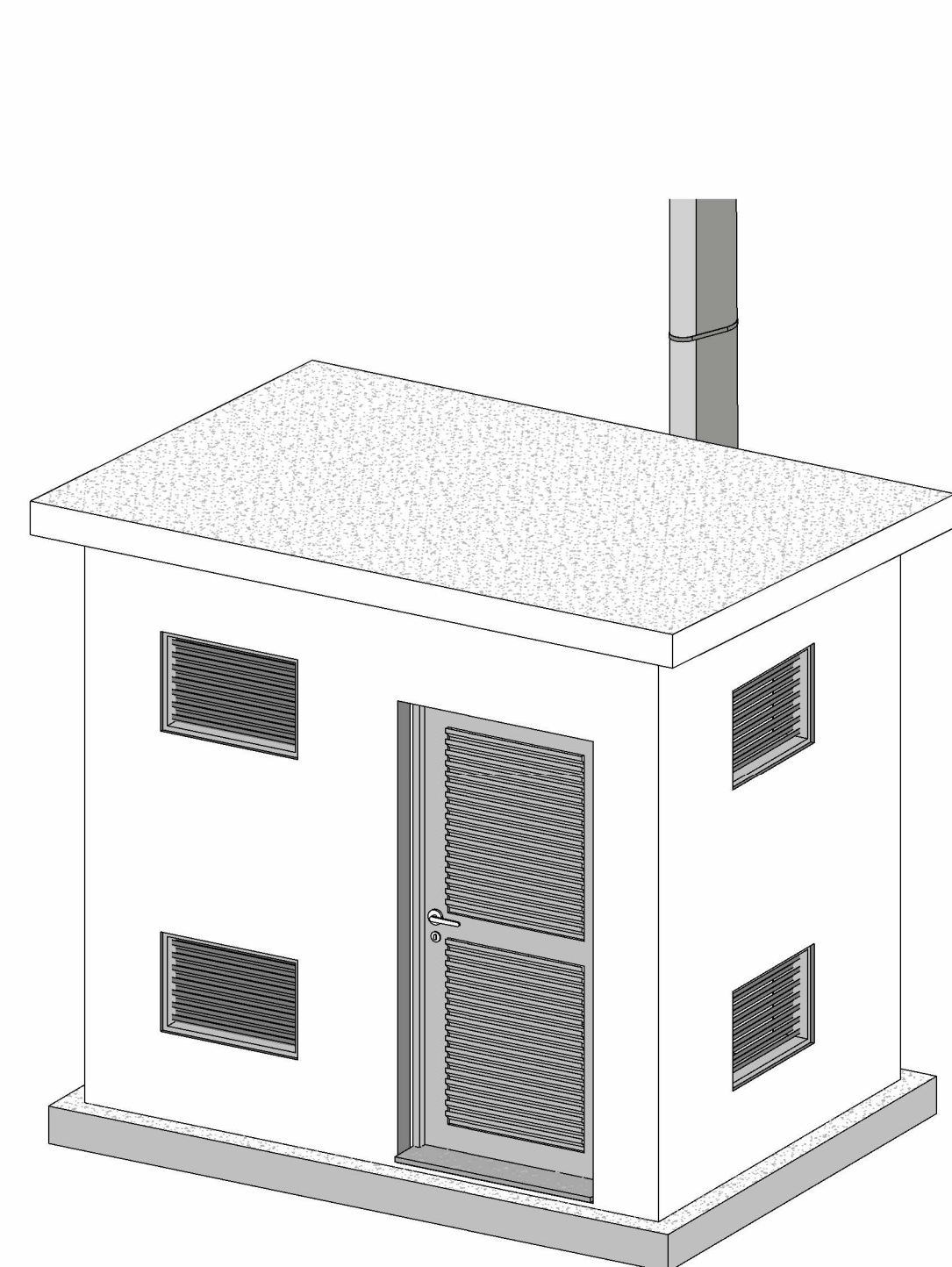

3 PERSPECTIVA - CABINE DE MEDIÇÃO

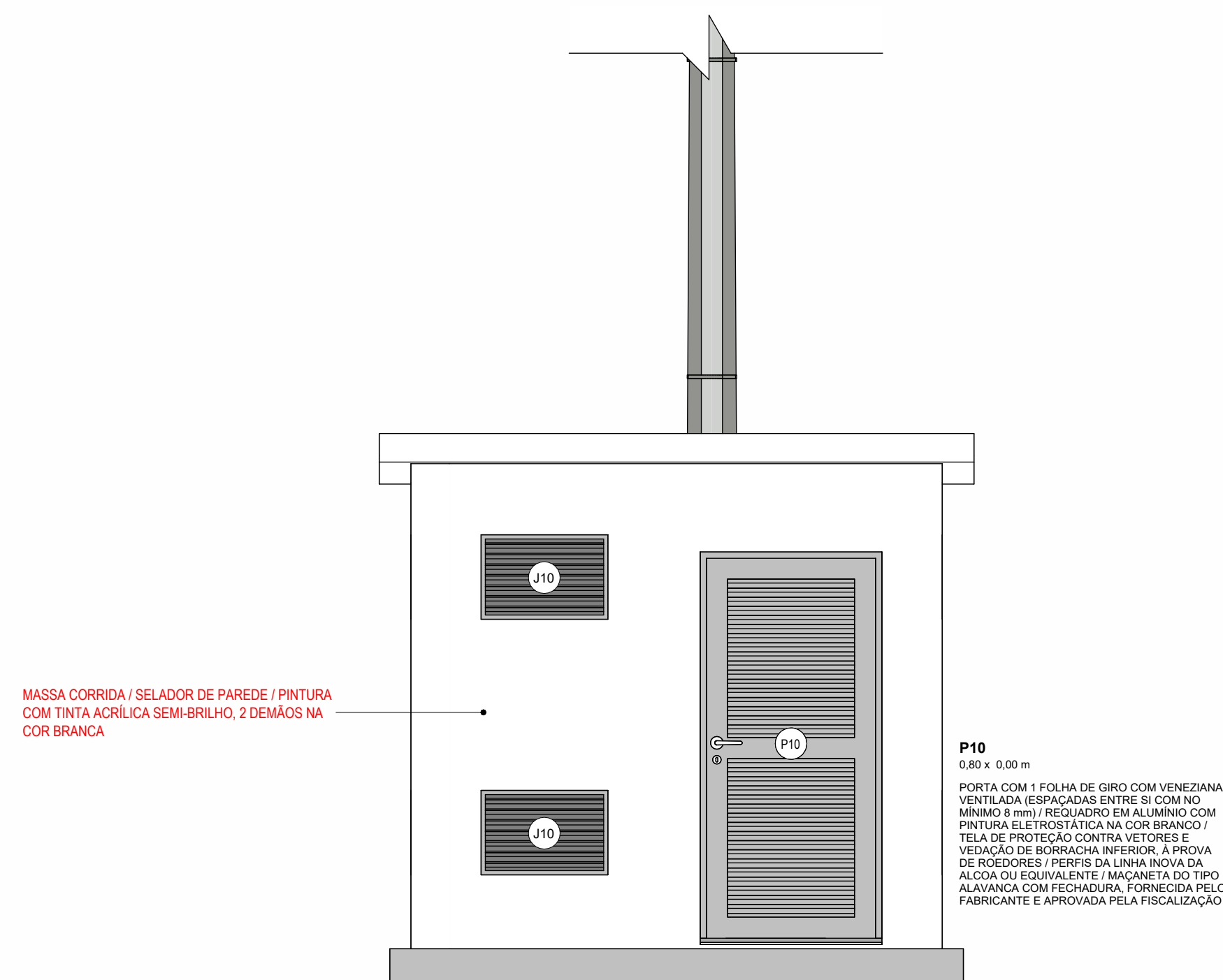

4 VISTA FRONTAL - CABINE DE MEDIÇÃO

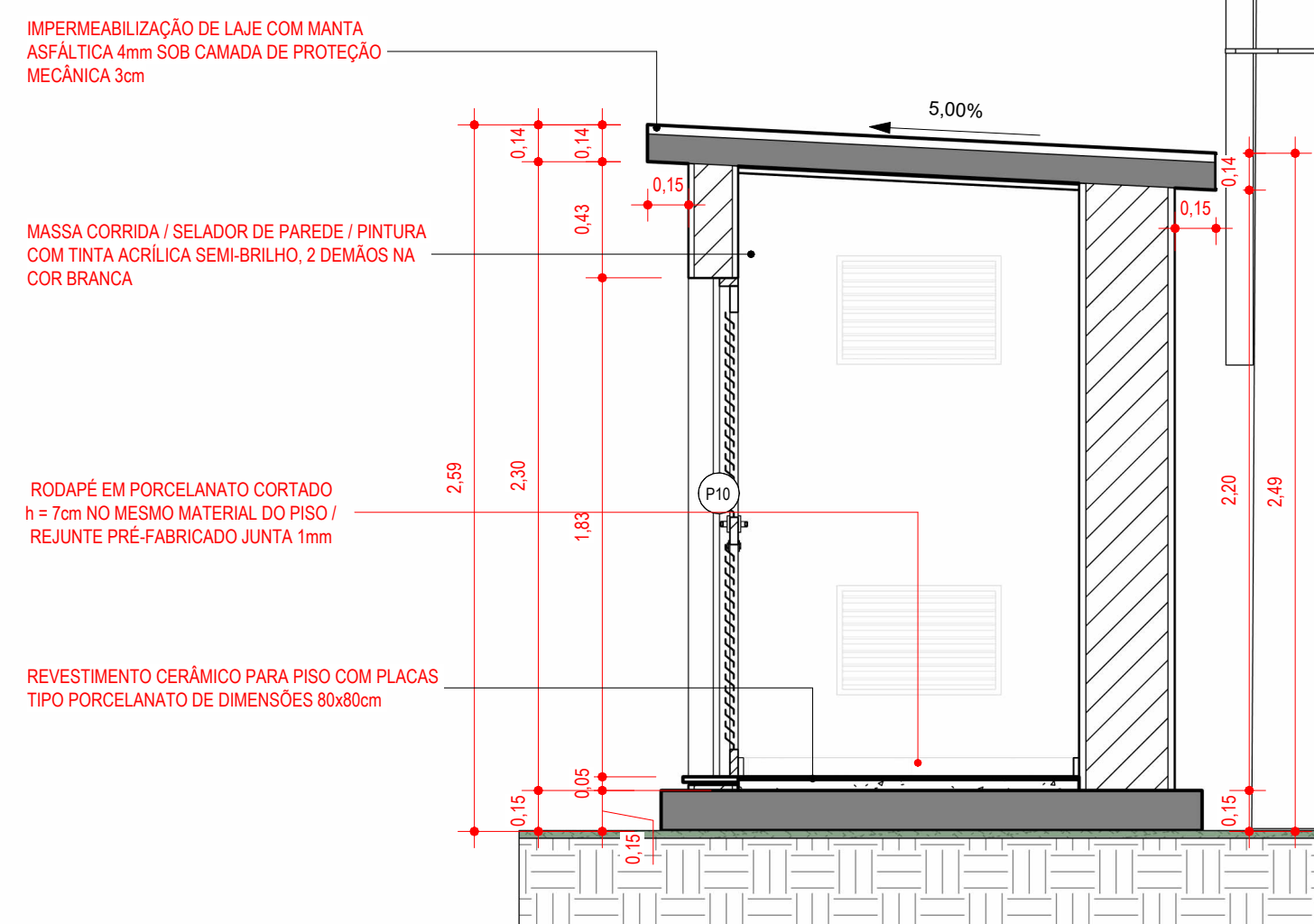

5 CORTE 01 - CABINE DE MEDIÇÃO

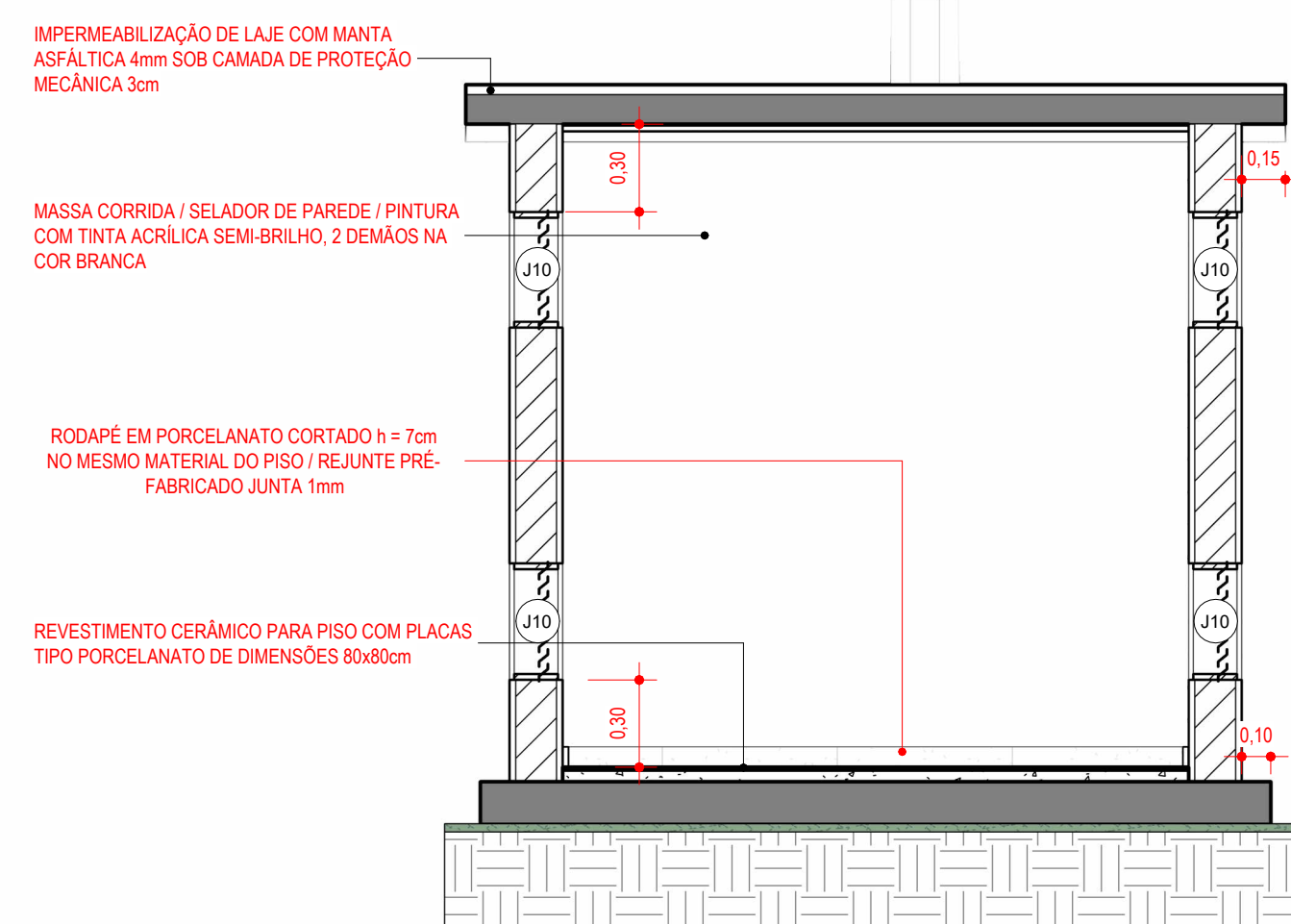

6 CORTE 02 - CABINE DE MEDIÇÃO

TABELA DE ESQUADRAS - JANELAS - PORTE 2					
CODIGO	DESCRIÇÃO	LARGURA	ALTURA	ALTURA DO PETITILOR	QUANT.
J01	JANELA BASCULANTE 8 FOLHAS EM ALUMÍNIO COM PINTURA ELETROSTÁTICA NA COR BRANCO E VÍDRIO LISO COMUM INCOLOR 4mm / PETIOL DE GRANITO CINZA ANODRIZADA 2mm	1,50	1,10	1,00	18
J02	JANELA BASCULANTE 1 FOLHA EM ALUMÍNIO COM PINTURA ELETROSTÁTICA NA COR BRANCO E VÍDRIO MINI BOREAL INCOLOR 4mm / PETIOL DE GRANITO CINZA ANODRIZADA 2mm	0,60	0,60	1,50	4
J03	JANELA BASCULANTE 2 FOLHAS EM ALUMÍNIO COM PINTURA ELETROSTÁTICA NA COR BRANCO E VÍDRIO MINI BOREAL INCOLOR 4mm / PETIOL DE GRANITO CINZA ANODRIZADA 2mm	1,20	0,60	1,50	6
J04	JANELA DO TIPO GUILLIOTINA EM ALUMÍNIO COM PINTURA ELETROSTÁTICA NA COR BRANCO / VÍDRIO LISO COMUM TEMPERADO 6mm / PETIOL DE BANCADA EM MDF COM ACABAMENTO EM LAMINADO MELANILINHO NAS 6 FACES	0,80	0,60	1,10	1
J05	JANELA BASCULANTE 12 FOLHAS EM ALUMÍNIO COM PINTURA ELETROSTÁTICA NA COR BRANCO E VÍDRIO LISO AMPLADO 5+mm / GRADE FIXA / PETIOL DE GRANITO CINZA ANODRIZADA 2mm	2,00	1,80	0,30	4
J06	JANELA GUICHÊ COM APOIO E PASSA VOLUMES EM 2 NÍVEIS / REGUARDOR EMALUMINADO COM PINTURA ELETROSTÁTICA NA COR BRANCO / VÍDRIO LISO INCOLOR TEMPERADO 6mm / PETIOL DE BANCADA EM MDF COM ACABAMENTO EM LAMINADO MELANILINHO NAS 6 FACES	1,50	1,00	0,80	1
J07	JANELA EM ALUMÍNIO COM PINTURA ELETROSTÁTICA NA COR BRANCO E TELA METÁLICA QUADRICULADA FIXA	2,00	0,90	1,00	3
J08	JANELA BASCULANTE 8 FOLHAS EM ALUMÍNIO COM PINTURA ELETROSTÁTICA NA COR BRANCO E VÍDRIO LISO COMUM INCOLOR 4mm / PETIOL DE TELA ACABADA EM ALUMÍNIO MILIMETRADO COM PROTEÇÃO DE 24x24mm ANTI VETOR FIXADA EM ALUMÍNIO / PETIOL DE GRANITO CINZA ANODRIZADA 2mm	1,50	1,10	1,00	11
J09	JANELA GUICHÊ COM APOIO E PASSA VOLUMES EM 2 NÍVEIS / REGUARDOR EMALUMINADO COM PINTURA ELETROSTÁTICA NA COR BRANCO / VÍDRIO LISO INCOLOR TEMPERADO 6mm / PETIOL DE BANCADA EM MDF COM ACABAMENTO EM LAMINADO MELANILINHO NAS 6 FACES	3,80	1,80	0,80	1
J10	JANELA COM 1 FOLHA FIXA EM VENEZIANA VENTILADA (ESPAÇADAS ENTRE SI COM NO MÍNIMO 8mm) / PETIOL EM GRANITO CINZA ANODRIZADA 2mm / PETIOL NA COR BRANCO / TELA DE PROTEÇÃO CONTRA VETORES	0,60	0,40	1,50	8

CÓDIGO	DESCRIÇÃO	LARGURA	ALTURA	QUANT.
P01	PORTA COM 1 FOLHA DE GIRO / MADEIRA SEMI-OCA / PINTURA EM ESMALTE SINTÉTICO A BASE 8 mm) / REQUADRO EM ALUMÍNIO COM PINTURA ELÉTRICA NA COR BRANCO / TEIA DE INTENSO DO TIPO INTERNA. MÁQUINA DE 55mm. COM MACINETE E ROSETA EM NOX AISI 304 CLINDRO EM LATÃO ACABAMENTO CROMO ACETINADO.	0.90	210	37
P02	PORTA COM 1 FOLHA DE GIRO / MADEIRA SEMI-OCA / PINTURA EM ESMALTE SINTÉTICO A BASE 8 mm) / REQUADRO EM ALUMÍNIO COM PINTURA ELÉTRICA NA COR BRANCO / TEIA DE TRAFEJO INTENSO DO TIPO EXTERNA. MÁQUINA DE 55mm. COM MACINETE E ROSETA EM NOX AIS 304 CLINDRO EM LATÃO ACABAMENTO CROMO ACETINADO.	0.90	210	1
P03	PORTA COM 1 FOLHA DE GIRO EM MADEIRA SEMI-OCA / PINTURA EM ESMALTE SINTÉTICO A BASE 8 mm) / REQUADRO EM ALUMÍNIO COM PINTURA ELÉTRICA NA COR BRANCO / PERIS DA LINHA NOVDA DA ALÇOA OU EQUIVALENTE / MACINETE DO TIPO ALAVANCA COM FECHADURA FABRICAÇÃO, FORNECIDA PELO FABRICANTE E APROVADA PELA FISCALIZAÇÃO.	0.90	210	4
P04	PORTA COM 2 FOLHAS DE CORREER AÁREA À ÁREA DE VENTILAÇÃO / REQUADRO EM ALUMÍNIO COM PINTURA ELÉTRICA NA COR BRANCO / VÍDO LAMINADO 5+5mm INCOLOR / PELÍCULA DE CONTROLE SOLAR / MACINETE COM FECHADURA, FORNECIDA PELO FABRICANTE E APROVADA PELA FISCALIZAÇÃO.	0.90	210	2
P05	PORTA COM 1 FOLHA DE GIRO COM VENEZIANA VENTILADA (ESCAPADAS ENTRE SI COM NO MÍNIMO 8 mm) / REQUADRO EM ALUMÍNIO COM PINTURA ELÉTRICA NA COR BRANCO / PERIS DA LINHA NOVDA DA ALÇOA OU EQUIVALENTE / MACINETE DO TIPO ALAVANCA COM FECHADURA FABRICAÇÃO, FORNECIDA PELO FABRICANTE E APROVADA PELA FISCALIZAÇÃO.	0.60	180	1
P06	PORTA COM 1 FOLHA DE GIRO COM VENEZIANA VENTILADA (ESCAPADAS ENTRE SI COM NO MÍNIMO 8 mm) / REQUADRO EM ALUMÍNIO COM PINTURA ELÉTRICA NA COR BRANCO / TEIA DE PROTEÇÃO CONTRA VETORES E VEDAÇÃO DE BORRACHA INFERIOR, A PROVA DE REDORES / PERIS DA LINHA NOVDA DA ALÇOA OU EQUIVALENTE / MACINETE DO TIPO ALAVANCA COM FECHADURA, FORNECIDA PELO FABRICANTE E APROVADA PELA FISCALIZAÇÃO.	0.80	0.86	3
P07	PORTA COM 1 FOLHA DE GIRO COM VENEZIANA VENTILADA (ESCAPADAS ENTRE SI COM NO MÍNIMO 8 mm) / REQUADRO EM ALUMÍNIO COM PINTURA ELÉTRICA NA COR BRANCO / TEIA DE PROTEÇÃO CONTRA VETORES E VEDAÇÃO DE BORRACHA INFERIOR, A PROVA DE REDORES / PERIS DA LINHA NOVDA DA ALÇOA OU EQUIVALENTE / MACINETE DO TIPO ALAVANCA COM FECHADURA, FORNECIDA PELO FABRICANTE E APROVADA PELA FISCALIZAÇÃO.	0.90	180	2
P08	PORTA COM 2 FOLHAS DE CORREER COM VENEZIANA VENTILADA (ESCAPADAS ENTRE SI COM NO MÍNIMO 8 mm) / REQUADRO EM ALUMÍNIO COM PINTURA ELÉTRICA NA COR BRANCO / TEIA DE PROTEÇÃO CONTRA VETORES E VEDAÇÃO DE BORRACHA INFERIOR, A PROVA DE REDORES / PERIS DA LINHA NOVDA DA ALÇOA OU EQUIVALENTE / MACINETE COM FECHADURA, FORNECIDA Pelo FABRICANTE E APROVADA PELA FISCALIZAÇÃO.	2.38	0.99	1
P09	PORTA COM 1 FOLHA DE GIRO COM VENEZIANA VENTILADA (ESCAPADAS ENTRE SI COM NO MÍNIMO 8 mm) / REQUADRO EM ALUMÍNIO COM PINTURA ELÉTRICA NA COR BRANCO / TEIA DE PROTEÇÃO CONTRA VETORES E VEDAÇÃO DE BORRACHA INFERIOR, A PROVA DE REDORES / PERIS DA LINHA NOVDA DA ALÇOA OU EQUIVALENTE / MACINETE DO TIPO ALAVANCA COM FECHADURA, FORNECIDA PELO FABRICANTE E APROVADA PELA FISCALIZAÇÃO, COM O MATERIAL NÃO METÁLICO, ACIONAMENTO LINHA GERAL DA FISCALIZAÇÃO.	0.80	2.00	1
PDT1	PORTAS DE GIRO EM PAINÉIS ESTRUTURAS DE T.L. ALUMÍNIO ESTRUTURAL, COM ESPESSURA DE 10mm) / C/R CINZA GRÁFI. SUPERFÍCIE LISA / ACIONAMENTO FÍSICO / PERFIL D ORDEMADOR DE MATERIA PLÁSTICA FORMIGADA PELO FABRICANTE E APROVADA PELA FISCALIZAÇÃO.	0.60	1.65	10

1 - PARA PERFEITO ENTENDIMENTO DO PROJETO VER MEMORIAL DESCRITIVO DE ARQUITETURA, ASSIM COMO PROJETOS COMPLEMENTARES DE ESTRUTURA, INSTALAÇÕES, INFRAESTRUTURA URBANA E SEUS RESPECTIVOS MEMORIAIS.

OBS.: TODAS AS MEDIDAS DEVEM SER CONFERIDAS EM OBRA. CASO SEJA NECESSÁRIO ALGUMA ALTERAÇÃO, ENTRAR EM CONTATO COM O PROJETISTA RESPONSÁVEL.

A - EMISSÃO INICIAL		OUT/2025
OBSERVAÇÕES	VISTO	DATA

 <p>CRICIÚMA PREFEITURA MUNICIPAL</p>	<p align="center">PREFEITURA MUNICIPAL DE CRICIÚMA</p> <p align="center">SECRETARIA DE INFRAESTRUTURA E OBRAS</p>
 <p>PROSUL</p>	<p align="center">PROSUL - PROJETOS, SUPERVISÃO E PLANEJAMENTO LTDA</p> <p align="center">Rua Saldanha Marinho, 116 - Edifício Liberal Center - 3º andar - Centro - Florianópolis - SC Fone/Fax: (48) 3022-2730 - Home-page: www.prosul.com - E-mail: prosul@prosul.com</p>

OBRA:	UBS RENASCER - PORTE 2	
ENDEREÇO:	RUA PEDRO ANTÔNIO, S/N - SÃO JOÃO	INSCRIÇÃO IMOBILIÁRIA: 700632

RESPONSÁVEL TÉCNICO PROJETO:	RESPONSÁVEL TÉCNICO EXECUÇÃO:	CLIENTE:
------------------------------	-------------------------------	----------

CONTEÚDO: EDIFICAÇÕES DE APOIO - CABINE DE MEDIÇÃO				PRANCHA: ARQ 23/23	
ESCALA: INDICADA	DATA: OUTUBRO/2025	ARQUIVO: 116_25_arq_a	ARQUITETÔNICO		